PATRIMÓNIO ARQUEOLÓGICO

1 Castelo Velho da Brioa
2 Monte do Padrãozinho
3 Monte do Carvão
4 Igreja dos Agostinhos
5* Bencatel
6 Tapada da Fonte de Soeiro
7* Pardais
8 Vila Viçosa
9 Herdade do Freire
10 Herdade da Galharda
11 Herdade da Vigária
12 Horta do Pomar d'El Rei
13 Casa do Peregrino
14 S. Marcos do Campo
15 Vila Viçosa– Convento das Chagas
16 Anta dos Apóstolos
17*Cabeço de Vide
18*Tamão
19*Alboboreira
20*Herdade da Defesa de Baixo
21*Monte do Zagudo

* Sem informação sobre localização precisa.

PATRIMÓNIO ARQUITECTÓNICO

CLASSIFICADO OU EM VIAS DE CLASSIFICAÇÃO

1 Capela de S. João Baptista da Carrasqueira, IIP
2 Castelo de Vila Viçosa, MN
3 Cruzeiro de Vila Viçosa, MN
4 Igreja da Esperança, IIP
5 Igreja da Conceição/Igreja matriz de Vila Viçosa, IIP
6 Igreja de S. Bartolomeu/Igreja de S. João Baptista, IIP
7 Igreja dos Agostinhos, MN
8 Igreja e Claustro do Convento das Chagas, MN
9 Paço Ducal de Vila Viçosa, MN
10 Pelourinho de Vila Viçosa, MN
11 Igreja de N. Sr*. da Lapa, hospedaria e moradia do capelão, IIP
12 Túmulo do 1º Duque de Bragança, MN
13 Casa dos Arcos/Palácio dos Matos Azambuja, IIP
14 Igreja de S. Domingos (em vias de Classificação – I.I.P.)
15 Igreja e Convento de St*. Cruz (em vias de Classificação – I.I.P.)
16 Paço do Bispo (em vias de Classificação – I.I.P.)
17 Casa Doutor Barata (em vias de Classificação – I.I.P.)
18 Ermida de Santo Eustáquio (em vias de Classificação – I.I.P.)

Património Edificado e Natural

esc 1/10.000

Zona Especial de Protecção

8 Imóveis Em Vias de Classificação /Classificados

8 Sítios

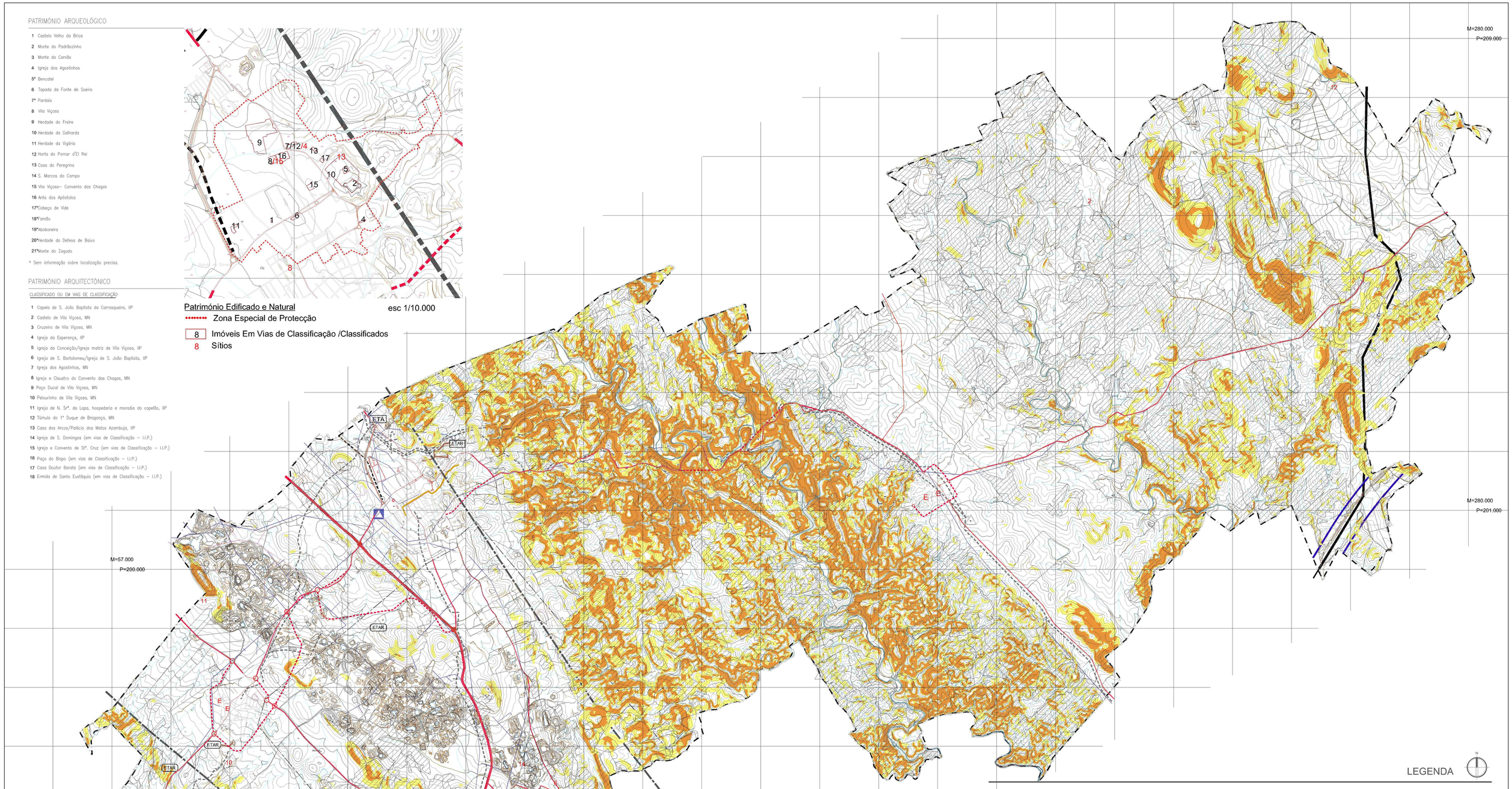

LEGENDA

Infraestruturas de Transportes e Comunicações

Rodovias

Existente Programado

- Estradas Nacionais
- Estradas Municipais
- Caminhos Municipais
- Nós Principais

Ferrovias

Existente Programado

- Ramal Évora Vila Viçosa (desactivado)
- Corredor de Ligação Ferroviária de Alta Velocidade

PROTECÇÃO E CONSERVAÇÃO DA NATUREZA

Recursos Hídricos

- Albufeiras
- Linhas de Água
- Captação de Água Subterranea

Área de Reserva, Protecção e Conservação da Natureza

- Perigosidade de incêndio muito elevada
- Perigosidade de incêndio elevada
- Montados

Recursos Geológicos

- Área cativa
- Área a Salvaguardar para a Exploração Auro-Cuprífera
- Depósitos Minerais

Património Edificado e Natural

- 8 Imóveis em Vias de Classificação /Classificados
- 8 Sítios
- ZEP - zona especial de protecção conjunta dos imóveis classificados e em vias de classificação do centro histórico de Vila Viçosa

- Limite do Concelho

CARTOGRAFIA E PLANEAMENTO

- Marcos Geodésicos

INFRAESTRUTURAS E EQUIPAMENTOS

Equipamentos e Outros Estabelecimentos

- E Edifícios Escolares

Infraestruturas Básicas

Existente Programado

- Condutas Adutoras de Águas
- Emissários de Águas Residuais Domésticas
- Emissários de Águas Residuais Pluviais
- Linhas Eléctricas de (15 kv,30 kv e 60 kv)
- Subestação
- Gasoduto

Cartografia Topográfica Vetorial NdD2 de 5 Temas do concelho de Vila Viçosa - Processo n.º 5157 (Direção-Geral do Território), de 12 de Abril de 2023

REVISÃO	DESCRIÇÃO	DATA	APROVADO
VF	VERSÃO FINAL	13/10/2023	

REQUERENTE: MUNICÍPIO DE VILA VIÇOSA Câmara Municipal

LOCAL: Vila Viçosa

TIPOLOGIA: ALTERAÇÃO DO PDM à 1º Revisão do PLANO DIRETOR MUNICIPAL DE VILA VIÇOSA

DESIGNAÇÃO: Planta de Condicionantes (que integra igualmente a folha 6.2)

FASE: VERSÃO FINAL

ESCALA GRÁFICA: 0 250 500 750 1000 1250

ESCALA NUMÉRICA: 1/25.000

Nº: 6.1

PROJECTOU:

DATA: Outubro 2023

VERIFICOU:

ARQUIVO: 009/01

APROVOU:

ARQUIVO FICHEIRO: 009 01 PDM AT PL - 06.1_C.dwg

Entidade Registadora: Câmara Municipal de Vila Viçosa
Precisão Altimétrica: EVK 95
N.º Processo 5157 / Data de Homologação 12 de abril de 2023
Sistema de Referência Altimétrica PT.IMAGI.RTN.06 Alvenitos Datum Altimétrico - Marégrafo de Cascais
Escalas Planimétrica (ARQ) inferior ou igual a 1:25m | Escalas Altimétrica inferior ou igual a 1:25m | Controlo Pontuais ou conteúdos planimétrico inferior 0,5 CMZP (0,5m)

ESTE DESENHO NÃO PODE SER REPRODUZIDO OU USADO PARA QUALQUER OUTRO FIM A NÃO SER O AQUI INDICADO, SEM AUTORIZAÇÃO PRÉVIA DO GABINETE PROJECTISTA