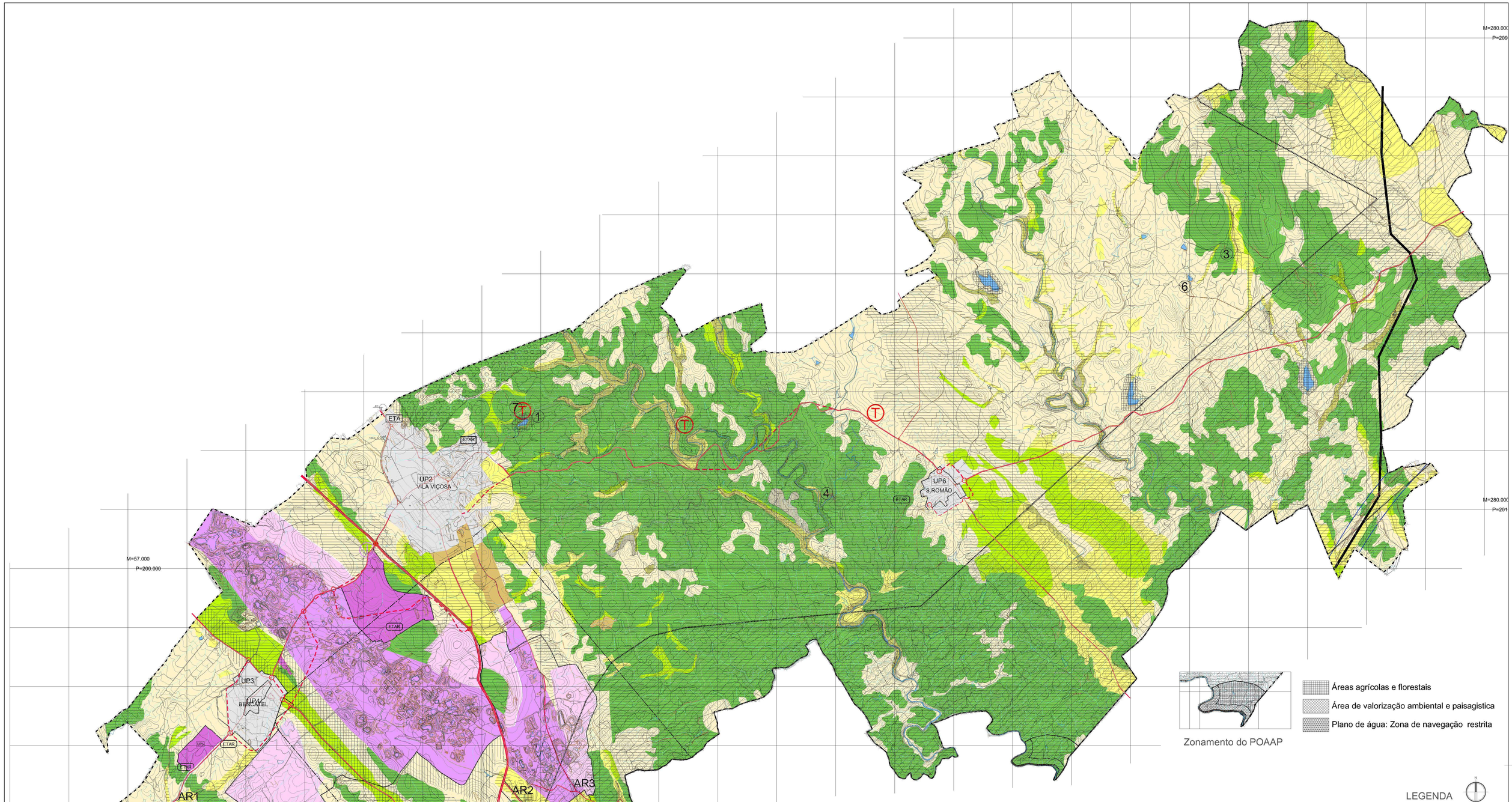

Solo Rústico

ARn Aglomerados Rurais (Nível 4)
1 - Aldeia da Freira
2 - Azenha Cimeira
3 - Fonte Soeiro
4 - Montes Claros

Espaço de Ocupação Turística

Espaço Silvo-Pastoril

Espaço Florestal

Espaço Agrícola Preferencial

Espaço Agrícola Condicionado

Espaço Rural de Usos Múltiplos

Espaço Industrial (programado)

Unidades Industriais Existentes

Espaço de Exploração de Recursos Geológicos

Área de Exploração

Área de Deposição Comum

Área de Potencial Aproveitamento (Mármores)

Limite da Área Potencial Auracuprífera

Espaço Canal

Rodoviário

Existente	Programado	
		Estradas Nacionais
		Estradas Municipais
		Caminhos Municipais
		Nós Principais

Ferroviário

Existente	Programado	
		Ramal Evora Vila Viçosa (desactivado)
		Ligação Ferroviária de Alta Velocidade do eixo Lisboa-Madrid - Traçado Preliminar

Solo Urbano

Aglomerados Urbanos

Nível 1 - Vila Viçosa
Nível 2 - Bencatel e S.Romão
Nível 3 - Pardais

Limite do Concelho

Estrutura Ecológica Municipal

Elementos Fundamentais

Linhas de água e zonas adjacentes

Albufeiras e faixa de protecção delimitada a partir da linha de máximo regolfo

Área de sensibilidade ecológica e/ou de protecção

Corredor Ecológico (PROF AC)

Elementos Complementares

Contínuos

Eixo Viário Municipal Arborizado

Descontínuos

Tapada Real

Elementos Singulares

1 - Geomonumento
2 - Anta dos Apóstolos
3 - Monte do Carvão - Anta
4 - Castelo Velho da Brioa
5 - Pardais - Vila Romana
6 - Ciladas - Lugar rural de interesse
7 - Capela em Ruína

Estrutura Ecológica Urbana (ver des 2, 3, 4 e 5)

Infraestruturas

Nota

Captação de Água Subterranea

Existente	Programado	
ETA		Est. de Tratamento de Águas
ETAR	ETAR	Est. de Tratamento de Águas Residuais
		Gasoduto

Unidades Operativas de Planeamento e Gestão

UP3	PU de Bencatel
UP4	PP do Centro Histórico de Bencatel
UP5	PPZI de Bencatel
UP6	PP do Centro Histórico de S.Romão
UP7	
UP8	PP da UNOR4 - Lagoa
UP9	PP da UNOR5 - Pardais
UP10	PU de Pardais e Núcleos Rurais Envolventes

Cartografia Topográfica Vetorial NdD2 de 5 Temas do concelho de Vila Viçosa - Processo n.º 5157 (Direção-Geral do Território), de 12 de abril de 2023

REVISÃO	DESCRIÇÃO	DATA	APROVADO
VF	VERSÃO FINAL	13/10/2023	

REQUERENTE: MUNICÍPIO DE VILA VIÇOSA Câmara Municipal

LOCAL: Vila Viçosa

TIPOLOGIA: ALTERAÇÃO DO PDM à 1ª Revisão do PLANO DIRETOR MUNICIPAL DE VILA VIÇOSA

DESIGNAÇÃO: Planta de Ordenamento

FASE: VERSÃO FINAL

ESCALA GRÁFICA: 0 250 500 750 1000 1250

ESCALA NUMÉRICA: 1/25.000

Nº 01

PROJECTOU:

DATA: Outubro 2023

VERIFICOU:

ARQUIVO: P2021.001

APROVOU:

ARQUIVO FICHEIRO: 0714_Order_F

ESTE DESENHO NÃO PODE SER REPRODUZIDO OU USADO PARA QUALQUER OUTRO FIM A NÃO SER O AQUI INDICADO, SEM AUTORIZAÇÃO PRÉVIA DO GABINETE PROJECTISTA.