



É D I T O

Processo EPU N.º 16448

Faz-se público que, nos termos e para os efeitos do artigo 19.º do Regulamento de Licenças para Instalações Elétricas, aprovado pelo Decreto-Lei n.º 26 852, de 30 de julho de 1936, com redação dada pela Portaria n.º 344/89, de 13 de maio, estará patente na Secretaria da Câmara Municipal de Vila Viçosa, e na Área Sul-Alentejo desta Direção Geral, sita na Praceta das Empresas 3, N.º 18, 7005-639 Évora, com o telefone 266750450, e-mail energia.alentejo@dgeg.gov.pt, todos os dias úteis, durante as horas de expediente, pelo prazo de quinze dias, a contar da publicação deste édito no "Diário da República", o projeto apresentado pela E-Redes – Distribuição de Eletricidade, S.A. – Direção Serviço aos Ativos MT e BT – Sul – Área de Ativos Alentejo e Algarve, para estabelecimento de linha de MT aérea a 15 kV (EV 15-66), Vila Viçosa - Mouro (Modificação P8 - P11) com 533,78 metros, freguesia de Nossa Senhora da Conceição e São Bartolomeu, concelho de Vila Viçosa, a que se refere o processo mencionado em epígrafe.

Todas as reclamações contra a aprovação deste projeto deverão ser presentes na Área Sul-Alentejo desta Direção Geral ou na Secretaria daquela Câmara Municipal, dentro do citado prazo.

Direção Geral de Energia e Geologia, 09-05-2023

pl Maria José Espírito Santo
Subdiretora-Geral

Edgar Mourinho
Chefe de Divisão



MEMÓRIA DESCRITIVA

ENTIDADE: E-REDES - Distribuição de Eletricidade, S.A. - Direção Serviço aos Ativos MT/BT Sul

INSTALAÇÃO PROJECTADA: Linha aérea de MT a 15 kV VILA VIÇOSA – MOURO (Modificação P8-P11) (código: EV15-66)

LOCALIZAÇÃO: União de Freguesias de Nossa Senhora da Conceição e São Bartolomeu. Concelho de Vila Viçosa.

JUSTIFICAÇÃO: A modificação da linha destina-se a criar condições para derivar para a nova linha para QUINTA DOS PASSARINHOS (código: EV15-66-05), com a introdução do apoio 9º.

DESCRIÇÃO DAS INSTALAÇÕES:

LINHA DE MÉDIA TENSÃO:

ORIGEM DA MODIFICAÇÃO: Apoio nº 8 da linha aérea de MT a 15 kV VILA VIÇOSA – MOURO (código: EV15-66).

TÉRMINO: Apoio nº11 da linha aérea de MT a 15 kV VILA VIÇOSA – MOURO (código: EV15-66).

TRAÇADO: Planta de Localização, C.M. nº 426;
Perfil longitudinal e planta parcelar, des. nº 19900.

COMPRIMENTOS: Comprimento total da linha aérea: 533,78 metros.
Comprimento de cabo a regular: 533,78 metros

CARACTERÍSTICAS: Condutores: Material: AL-AÇO; Secção: 160 mm²; Tensão máxima: 9 daN/mm²
Isoladores: De cadeia, tipo AAB508 (existentes) e U100BLP.
Armações: Normalizadas dos tipos indicados no perfil.
Apoios com maciço: Todos os apoios serão maciçados.

TRAVESSIAS E CRUZAMENTOS: Não se verificam travessias ou cruzamentos na extensão de linha a construir.

CÁLCULOS: Segundo o projecto-tipo de linhas aéreas até 30 kV.

INDICAÇÕES

COMPLEMENTARES: Em tudo o omissos serão observadas as Normas e Regras de Segurança em vigor.

DISPOSIÇÕES FINAIS: Projeto executado segundo os Regulamentos em vigor e Projetos-Tipo aprovados pela DGEG.

Desenhos n°s: CM 426

Linha de MT

19900

C67-5-0028-01 a 04

- Planta de localização

- Perfil longitudinal e planta parcelar

- Armação GAN1 120

Évora, 15 de março de 2023

Direção Serviço aos Ativos MT e BT - Sul

Área de Ativos Alentejo e Algarve

Área de Ligações à Rede

O Responsável

O Autor do Projeto

Verificado por



Rui Roque Martins
Engº Tec. Eletrotécnico
DGE 43515



João Pombeiro
Engº Eletrotécnico



Carlos André Sousa
Engº Eletrotécnico

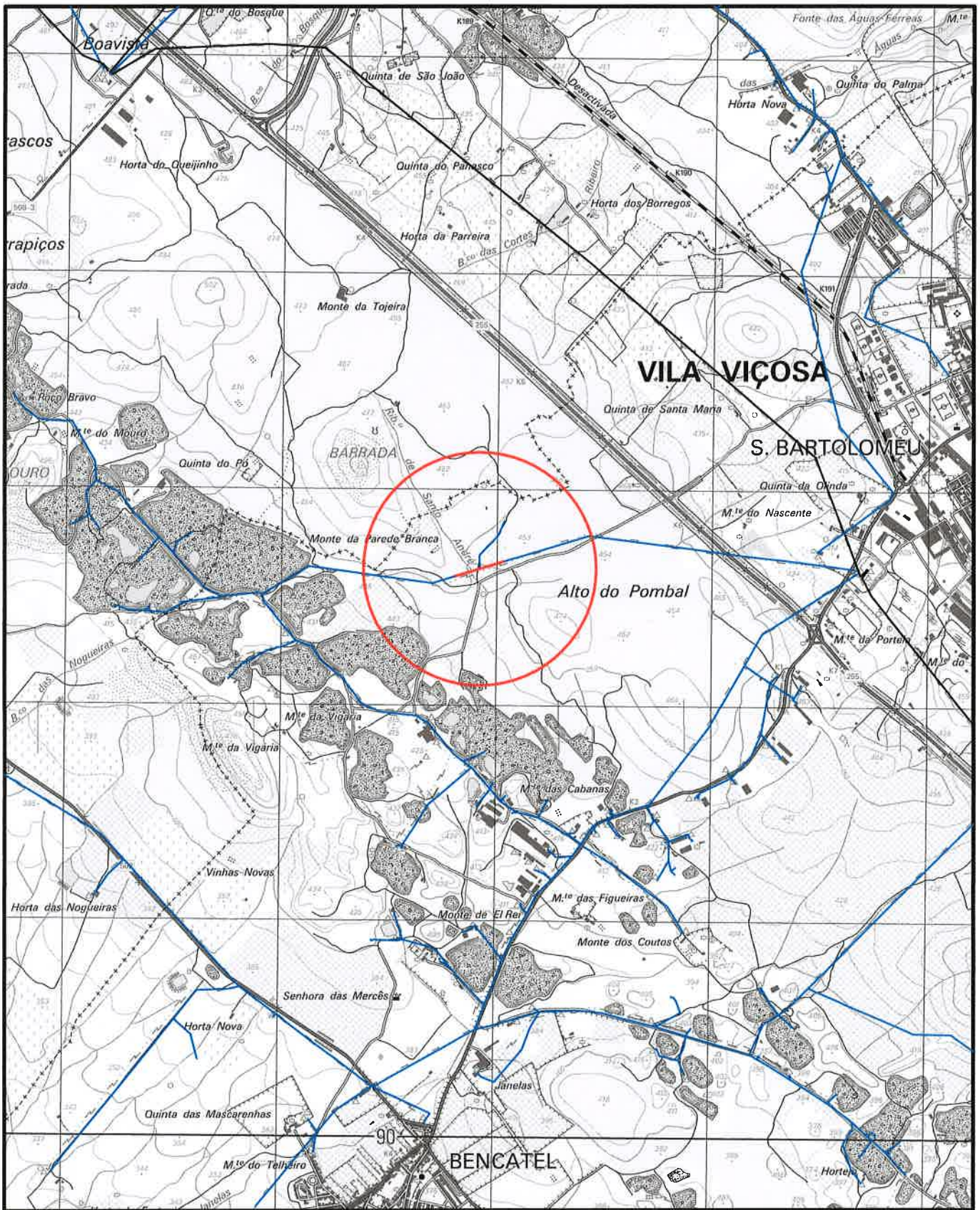

				PROJ. 03-2023 RUI MARTINS		E-REDES
				LEV. TOP. 10-2022 JB TOP		
				DES. 03-2023 FRPC		
				VERIF. 03-2023 J. POMBEIRO		
INDICE	DESCRIÇÃO	DATA	ALTERADO	APROVADO	DATA	RUBRICA
DSAS	FORMATO A4	PLANTA DE LOCALIZAÇÃO LMT A 15KV VILA VIÇOSA - MOURO EV15-66				
AAA-ALR-UAT	OUTPUT 1:25					
PLANTA(S)	ESCALA(S)	Freguesia(s): U. F. NOSSA SENHORA DA CONCEIÇÃO E SÃO BARTOLOMEU Concelho(s): VILA VIÇOSA				
CM_426	1:25000					
		SUBSTITUI		CÓDIGOS DE OBRA		Nº DESENHO
				910000143579 2800-22C062003		P. Localização
						INDICE