

# VOTAÇÃO

No ato de votação, em condições que garantam o segredo de voto, o eleitor:

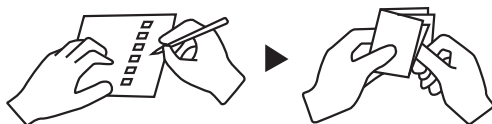

# 1



**Preenche o boletim de voto** e dobra-o em quatro;

# 2



**Introduz o boletim no envelope branco**, que fecha;

# 3



**Introduz o envelope branco no envelope azul**, que fecha.

# 4

O envelope azul é preenchido de forma legível e depois **é selado com uma vinheta de segurança**.

# 5

O Presidente da Câmara entrega ao eleitor o duplicado da vinheta aposta no envelope azul, que serve **de comprovativo** do exercício do direito de voto.



**ADMINISTRAÇÃO ELEITORAL**  
**SECRETARIA - GERAL DO MINISTÉRIO**  
**DA ADMINISTRAÇÃO INTERNA**  
**WWW.SG.MAI.GOV.PT**  
PRAÇA DO COMÉRCIO, ALA ORIENTAL  
1149-015 LISBOA  
T: 213 947 100 F: 213 909 264  
E: adm.eleitoral@sg.mai.gov.pt  
**LINHA DE APOIO AO ELEITOR: 808 206 206**



## VOTO ANTECIPADO

# Para doentes internados



# SE ESTÁ DOENTE E INTERNADO NUM ESTABELECIMENTO HOSPITALAR

e, por esse motivo, está impedido de se deslocar à assembleia de voto no dia da eleição, pode votar antecipadamente.

## REQUERIMENTO ATÉ 10 DE JANEIRO

Deve REQUERER à Administração Eleitoral da Secretaria-Geral do Ministério da Administração Interna, por via postal ou por meio eletrónico [www.votoantecipado.mai.gov.pt/](http://www.votoantecipado.mai.gov.pt/) o exercício do direito de voto antecipado indicando o n.º de identificação civil.

## JUNTO COM O REQUERIMENTO DEVE ENVIAR:

**Documento comprovativo do impedimento** passado pelo médico assistente e confirmado pela direção do estabelecimento hospitalar.

## VOTAÇÃO ENTRE 17 E 20 DE JANEIRO

Deve **aguardar, em dia e hora previamente anunciados, a presença do Presidente da Câmara Municipal, ou do seu representante**, no estabelecimento hospitalar, para exercer o seu direito de voto.

ELEIÇÃO PARA A ASSEMBLEIA DA REPÚBLICA  
30 DE JANEIRO

## VOTO ANTECIPADO MODELO DE REQUERIMENTO (Via postal)

Exmo. Senhor  
Secretário-Geral do  
Ministério da Administração Interna

Praça do Comércio,  
Ala Oriental,  
1149-015 LISBOA

Assunto:  
Eleição para a Assembleia da República – 30 de janeiro de 2022. Voto antecipado doentes e internados.

.....  
(Nome completo do eleitor).....,  
nascido a ...../...../....., com o n.º de identificação  
civil ..... , com morada em  
.....  
telefone/telemóvel n.º .....  
e o endereço de correio eletrónico.....,  
vem manifestar a intenção de votar antecipadamente no  
Estabelecimento Hospitalar .....em  
.....

Para o efeito, remete nos termos da lei, o **documento comprovativo do impedimento** passado pelo médico assistente e confirmado pela direção do estabelecimento hospitalar.

Com os melhores cumprimentos

.....  
(assinatura)

**Nota:** Este modelo tem de dar entrada na SGMAI até ao dia 10 de janeiro.

VOTO ANTECIPADO DOENTES INTERNADOS

MODELO DE REQUERIMENTO

(via postal)

Exmo. Senhor  
Secretário-Geral  
do Ministério da Administração Interna  
Praça do Comércio,  
Ala Oriental,  
1149-015 LISBOA

**ASSUNTO:** Eleição dos deputados à Assembleia da República - 30 de janeiro de 2022.

Voto antecipado de doentes e internados.

\_\_\_\_\_ (Nome completo do eleitor) \_\_\_\_\_,  
nascido a \_\_\_/\_\_\_/\_\_\_\_, com o n.º de identificação civil \_\_\_\_\_, com morada  
em \_\_\_\_\_,  
\_\_\_\_\_,  
com o endereço de correio eletrónico \_\_\_\_\_ e  
telefone/telemóvel n.º \_\_\_\_\_, vem manifestar a intenção de votar  
antecipadamente no Estabelecimento Hospitalar  
\_\_\_\_\_, em \_\_\_\_\_.

Para o efeito, remete nos termos da lei, o **documento comprovativo do impedimento** passado pelo médico assistente e confirmado pela direção do estabelecimento hospitalar.

Com os melhores cumprimentos.

\_\_\_\_\_  
(assinatura)

**NOTA:** Este modelo tem de dar entrada na SGMAI até ao dia 10 de janeiro.