

# PLANO OPERACIONAL MUNICIPAL

---

Vila Viçosa

Caderno III - 2021





## ÍNDICE

### A. CADERNO III – Plano Operacional Municipal

#### 1. MEIOS E RECURSOS

- 1.1. Inventário de viaturas e equipamentos disponíveis ..... 1
- 1.2. Levantamento dos meios complementares de apoio ao combate ..... 4

#### 2. DISPOSITIVOS OPERACIONAIS DE DFCI

- 2.1. Esquema de comunicação..... 6
- 2.2. Procedimentos de actuação ..... 7
- 2.3. Lista de contactos..... 8

#### 3. SECTORES TERRITORIAIS DE DFCI E LEE

- 3.1. Vigilância e Detecção ..... 11
  - 3.1.1. Rede de vigilância e deteção de incêndios..... 11
  - 3.1.2. Sectores territoriais DFCI e LEE..... 12
- 3.2. 1ª Intervenção..... 13
  - 3.2.1 Sectores territoriais DFCI e LEE..... 13
- 3.3. Combate ..... 14
  - 3.3.1. Sectores territoriais DFCI e LEE..... 14
- 3.4. Rescaldo e vigilância pós-incêndio ..... 15
  - 3.4.1. Sectores territoriais DFCI e LEE..... 15

#### 4. CARTOGRAFIA DE APOIO À DECISÃO

- 4.1. Cartografia de apoio à decisão ..... 17

#### ANEXOS .....18



## ÍNDICE DE FIGURAS

<b>Figura 1.</b> – Esquema de comunicação dos alertas amarelo, laranja e vermelho (1ª intervenção) do concelho de Vila Viçosa	<b>6</b>
<b>Figura 2.</b> - Rede de Vigilância e Detecção de Incêndios do concelho de Vila Viçosa	<b>11</b>
<b>Figura 3.</b> - Vigilância do concelho de Vila Viçosa - Sectores Territoriais de DFCI e Locais Estratégicos de Estacionamento (LEE)	<b>12</b>
<b>Figura 4.</b> - 1ª Intervenção do concelho de Vila Viçosa - Sectores Territoriais de DFCI e Locais Estratégicos de Estacionamento (LEE)	<b>13</b>
<b>Figura 5.</b> - Combate do concelho de Vila Viçosa - Sectores Territoriais de DFCI e Locais Estratégicos de Estacionamento (LEE)	<b>14</b>
<b>Figura 6.</b> - Rescaldo e vigilância pós-incêndio do concelho de Vila Viçosa - Sectores Territoriais de DFCI e Locais Estratégicos de Estacionamento (LEE)	<b>15</b>
<b>Figura 7.</b> - Apoio à decisão do concelho de Vila Viçosa	<b>17</b>

## ÍNDICE DE QUADROS

<b>Quadro 1.</b> - Inventário de viaturas e equipamentos	<b>2</b>
<b>Quadro 2.</b> - Meios complementares de apoio ao combate	<b>4</b>
<b>Quadro 3.</b> - Procedimentos de atuação nos Alertas Amarelo, Laranja e Vermelho	<b>7</b>
<b>Quadro 4.</b> – Lista de contactos	<b>8</b>



## **1. MEIOS E RECURSOS**

Com o objetivo de garantir uma eficaz deteção e extinção rápida dos incêndios, surge a necessidade de definir atempadamente todos os dispositivos disponíveis, formas de atuação e entidades responsáveis. A boa articulação dos meios permite uma rápida mobilização de todos os recursos, em caso de necessidade, e conseqüentemente, uma atuação mais eficaz no combate aos incêndios florestais.

### **1.1. Inventário de viaturas e equipamentos disponíveis**

O quadro seguinte apresenta uma relação completa das entidades envolvidas em cada ação (vigilância, primeira intervenção, combate, rescaldo e vigilância Pós-incêndio) e respectivo inventário de equipamento e ferramenta de sapador.



### Quadro 1. - Inventário de viaturas e equipamentos.

Acção	Entidade	Identificação da Equipa	Recursos humanos (n.º)	Área de Actuação (Setores Territoriais)	Período de Actuação	Grau de Prontidão	Tipo de Viatura			Equipamento de supressão hidráulico			Ferramenta de sapor									
							4X4	4X2	Outro	Capacidade de água (l)	Potência (Hp)	Comprimento total das mangueiras (m)	Folga	Arinho	Arinho/Enxada (Mdesed)	Pólasli	Enxada	Alfader	Bomba dorsal	Motosserra	Molomocção	
Vigilância e Detecção	GNR	NPA	variável	S0701401 S0701402 S0701403 S0701404	Todo o ano		2	0	2 (motos)	0	0	0	0	0	0	0	0	0	0	0		
		Posto Territorial de Vila Viçosa	Variável				1	0	0	0	0	0	0	0	0	0	0	0	0	0	0	0
		Posto Territorial de São Romão					1	0	0	0	0	0	0	0	0	0	0	0	0	0	0	0
		Posto Territorial de Bencatel					1	0	0	0	0	0	0	0	0	0	0	0	0	0	0	0
	BVVV	ECIN	5	S0701401 S0701402 S0701403 S0701404	A partir de 1 de Junho		3	3	1	34300	0	580	2	4	2	1	4	13	4	4	0	
		EIP	5		Todo o ano		1	0	0	0	0	0	0	0	0	0	0	0	0	0	0	
	ICNF	Vigilantes da Natureza	3	Todo o concelho		Todo o ano		5	0	0	500	0	0	5	5	5	5	5	2	3	2	
	Força Especial de Protecção Civil		28	S0701401 S0701402 S0701403 S0701404																		
	Total							14	3	1	34800	0	580	7	9	7	6	9	18	6	7	2
	1ª Intervenção	BVVV	ECIN 1	5	S0701401 S0701402 S0701403 S0701404	A partir de 1 de Junho		3	3	1	34300	0	580	2	4	2	1	4	13	4	4	0
EIP 1			5	Todo o ano		5		0	0	500	0	0	5	5	5	5	5	2	3	2		
Força Especial de Protecção Civil		28	S0701401 S0701402 S0701403 S0701404																			
Total							8	3	1	34800	0	580	7	9	7	6	9	18	6	7	2	



Ação	Entidade	Identificação da Equipa	Recursos humanos (n.º)	Área de Atuação (Setores Territoriais)	Período de Atuação	Grau de Pronto	Tipo de Viatura			Equipamento de supressão hidráulico			Ferramenta de sapor								
							4X4	4X2	Outro	Capacidade de água (l)	Potência (Hp)	Comprimento total das mangueiras	Folga	Andinho	Arado/Enxada (McLead)	Pala	Enxada	Alfarda	Bomba dorsal	Motosserra	Motoflameador
Rescaldo e Vigilância Pós-Incêndio	BVVV	ECIN 1	5	S0701401 S0701402 S0701403 S0701404	A partir de 1 de Junho		3	3	1	34300	0	580	2	4	2	1	4	13	4	4	0
		EP 1	5																		
	Força Especial de Proteção Civil	28	S0701401 S0701402 S0701403 S0701404	Todo o ano		5	0	0	500	0	0	5	5	5	5	5	5	2	3	2	
Total							8	3	1	34800	0	580	7	9	7	6	9	18	6	7	2
Combate	BVVV	ECIN 1	5	S0701401 S0701402 S0701403 S0701404	A partir de 1 de Junho		3	3	1	34300	0	580	2	4	2	1	4	13	4	4	0
		EP 1	5																		
	Força Especial de Proteção Civil	28	S0701401 S0701402 S0701403 S0701404	Todo o ano		5	0	0	500	0	0	5	5	5	5	5	5	2	3	2	
Total							8	3	1	34800	0	580	7	9	7	6	9	18	6	7	2

Fonte: GTFI, 2021



## 1.2. Levantamento dos meios complementares de apoio ao combate

**Quadro 2.** - Meios Complementares de apoio ao combate.

TIPOLOGIA	CARACTERÍSTICAS	NÚMERO DE LUGARES	QUANTIDADE	ENTIDADE	Responsável	Contactos	Localização	Observações
TD/TM	Tractor		1	Câmara Municipal de Vila Viçosa	Câmara Municipal de Vila Viçosa	268889310	Vila Viçosa	Arelado L-121156
	Tractor		1					Arelado L-145332
	Tractor		1					Solis 39-XS-63
	Tractor		1					John Deere 6520
OT	Reboque		3					C-71355, L-206385, L-206044
RE	Retroescavadora		1					JCB – 38-PV-10
			1					Komatsu 86-PF-84
			1					pá carregadora STET modelo 966
TC	Cisterna		1					L-118959
			1					C1200 L 183748
MR	Máquina de rasto		1	Organismo Privado			Alandroal	90 Cv
			1	Manuel Gomes Nunes & Filhos, Lda		266909089	Redondo	

Fonte: GTFI, 2021



## 2. DISPOSITIVOS OPERACIONAIS DE DFCI

Dadas as condições meteorológicas que se verificam durante o período de verão, associado às inúmeras actividades humanas que ocorrem no concelho, a deflagração de incêndios florestais pode originar situações problemáticas que, só por si, exigem um elevado grau de coordenação e empenhamento das diversas Equipas de DFCI.

Pretende-se assim organizar e coordenar um Dispositivo Operacional na DFCI do concelho de Vila Viçosa constituído por um sistema de Alertas (Amarelo, Laranja e Vermelho), meios humanos e equipamentos de resposta, capazes de responder com eficácia às necessidades dos municípios.

As ações de vigilância e deteção, primeira intervenção, combate, rescaldo e vigilância Pós-incêndio têm como principais objetivos diminuir o número de ocorrências, assim como, a área ardida no município.

Relativamente às ações de 1ª intervenção e combate, os seus indicadores têm como objetivo impedir a propagação de fogos emergentes e impedir que estes atinjam grandes dimensões, respectivamente. Para tal, pretende-se uma melhoria da atuação das diferentes equipas, tanto na 1ª intervenção como no combate.





## 2.1. Esquema de comunicação



Figura 1. – Esquema de comunicação dos alertas amarelo, laranja e vermelho (1ª intervenção) do concelho de Vila Viçosa

Fonte: GTFI, 2021

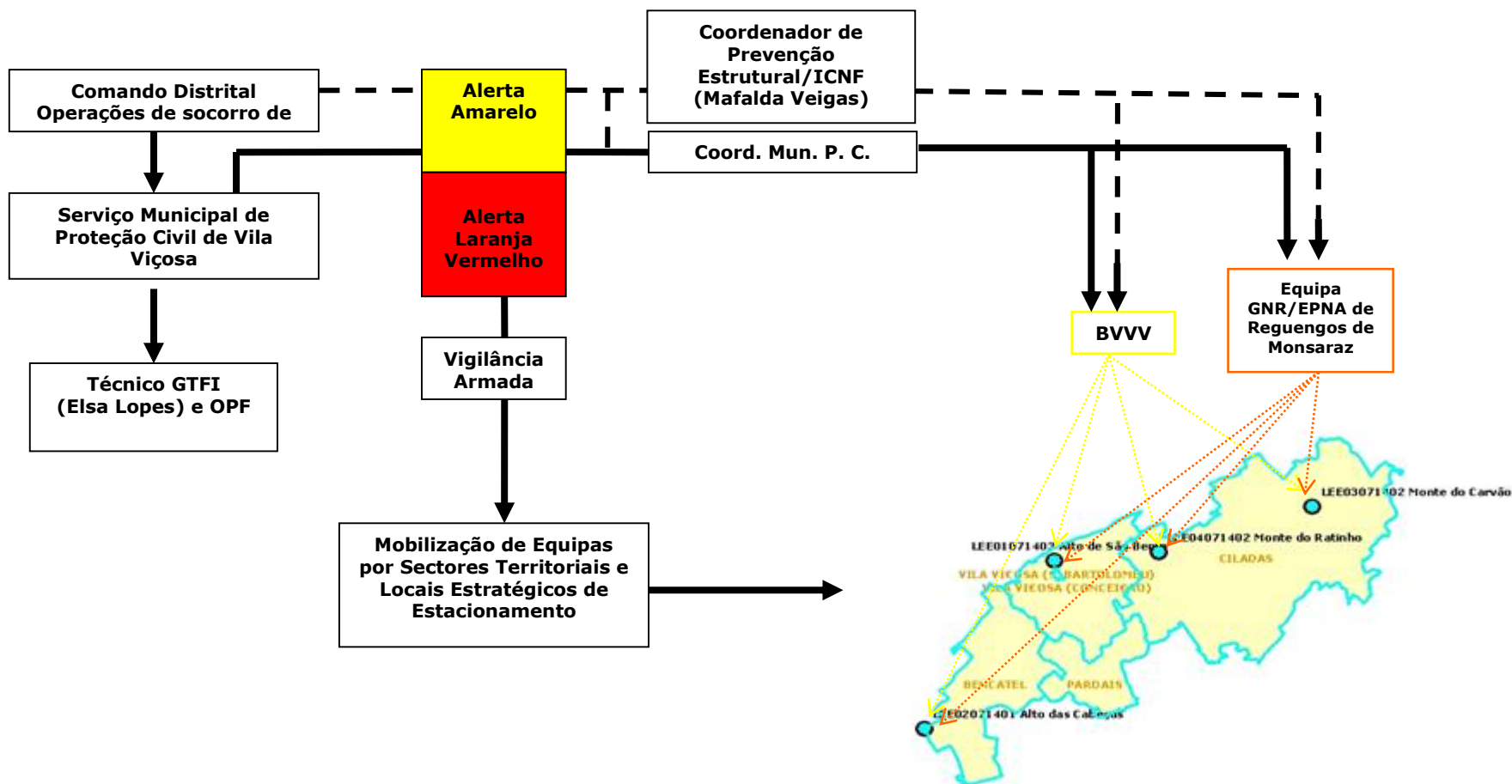

## 2.2. Procedimentos de atuação

**Quadro 3. - Procedimentos de actuação nos Alertas Amarelo, Laranja e Vermelho.**

		Alerta Amarelo				Alerta Laranja				Alerta vermelho			
Entidades		Atividades	Horário	N.º Mínimo de elementos	Locais de Posicionamento	Atividades	Horário	N.º Mínimo de elementos	Locais de Posicionamento	Atividades	Horário	N.º Mínimo de elementos	Locais de Posicionamento
Corporação de Bombeiros	ECIN / EIP	Vigilância, deteção, 1ª intervenção, Combate, Rescaldo e Vigilancia Pós-incêndio	Todo o ano com especial atenção no período Crítico	5	LEE01071403 LEE02071401 LEE03071402 LEE04071402	Vigilância, deteção, 1ª intervenção, Combate, Rescaldo e Vigilancia Pós-incêndio	Todo o ano com especial atenção no período Crítico	5	LEE01071403 LEE02071401 LEE03071402 LEE04071402	Vigilância, deteção, 1ª intervenção, Combate, Rescaldo e Vigilancia Pós-incêndio	Todo o ano com especial atenção no período Crítico	5	LEE01071403 LEE02071401 LEE03071402 LEE04071402
	Voluntários da Corporação de Bombeiros			Variável	Variável			Variável					
Força Especial de Proteção Civil		1ª Intervenção e Vigilância Pós-incêndio	Todo o ano com especial atenção no período Crítico	28	LEE01071403 LEE02071401 LEE03071402 LEE04071402	1ª Intervenção e Vigilância Pós-incêndio	Todo o ano com especial atenção no período Crítico	28	LEE01071403 LEE02071401 LEE03071402 LEE04071402	1ª Intervenção e Vigilância Pós-incêndio	Todo o ano com especial atenção no período Crítico	28	LEE01071403 LEE02071401 LEE03071402 LEE04071402
GNR	Comando Territorial de Évora - Destacamento Territorial de Reguengos	Patrulhamento e Ficalização - Vigilância	Todo o ano com especial atenção no período Crítico	Variável	LEE01071403 LEE02071401 LEE03071402 LEE04071402	Patrulhamento e Ficalização - Vigilância	Todo o ano com especial atenção no período Crítico	Variável	LEE01071403 LEE02071401 LEE03071402 LEE04071402	Patrulhamento e Ficalização - Vigilância	Todo o ano com especial atenção no período Crítico	Variável	LEE01071403 LEE02071401 LEE03071402 LEE04071402
	Posto Territorial de Vila Viçosa				LEE01071403				LEE01071403				
	Posto Territorial de São Romão				LEE03071402 LEE04071402				LEE03071402 LEE04071402				
	Posto Territorial de Bencatel				LEE02071401				LEE02071401				
Proprietários Privados		Vigilância, deteção e 1ª intervenção	Todo o ano com especial atenção no período Crítico			Vigilância, deteção e 1ª intervenção	Todo o ano com especial atenção no período Crítico			Vigilância, deteção e 1ª intervenção	Todo o ano com especial atenção no período Crítico		

Fonte: GTFI, 2021



## 2.3. Lista de contactos

**Quadro 4. - Lista de contactos**

ENTIDADE	SERVIÇO	CARGO	RESPONSÁVEL	TELEMÓVEL	TELEFONE	FAX	EMAIL	
Câmara Municipal	CMDFCI	Presidente	Manuel Condenado	969311207	268889311	268980604	manuel.condenado@cm-vilaviciosa.pt	
		Vive-Presidente	Luis Nascimento	965164582	268889311	268980604	luis.nascimento@cm-vilaviciosa.pt	
	CMVV	Técnico Superior	Manuel Faustino	925772044	268889311	268980604	manuel.faustino@cm-vilaviciosa.pt	
		Técnico	Nuno Gonçalves	969138701	268889311	268980604	nuno.goncalves@cm-vilaviciosa.pt	
	GTFI	Técnico Superior	Elsa Lopes	926491251	266989210		gtfi@cm-redondo.pt	
CIMAC	GTF Distrital	Técnico Superior	Cristina Carriço		266749420		gtfiac@cimac.pt	
	GTF Distrital	Técnico Superior	André Moreira	967804961	266749420		gtfiac@cimac.pt	
Bombeiros Voluntários de Vila Viçosa	CMDFCI	Comandante	Nuno Pinheiro	960312336	268889160	268889167	comandantebvvv@gmail.com	
		2º Comandante	Paulo Alves	963178601	268889160	268889167	2comandantebvvv@gmail.com	
		Adjunto	Carlos Perdigão	967457838	268889160	268889167	adjuntobvvv@gmail.com	
Força Especial de Proteção Civil	Outras entidades importantes	Chefe de Grupo	Nuno Mira	967095875	268339069	268339186	nuno.mira@prociv.pt	
GNR	Comando do Destacamento Territorial de Reguengos de Monsaraz	Comandante do Destacamento	Capitão Tiago António Xavier Fernandes	961193059	266509380		ct.evr.drgm@gnr.pt	
	Posto Territorial de Vila Viçosa	Comandante	Sargento Ajudante Manuel Pamol	961193217	268980469	268881013	ct.evr.drgm.pvlv@gnr.pt	
	Posto Territorial de São Romão				268969117	268969025	ct.evr.drgm.psrn@gnr.pt	
	Posto Territorial de Bencatel				268409143	268408006	ct.evr.drgm.pbct@gnr.pt	
Juntas de Freguesia	Bencatel	Presidente	José Cardoso	966518265	268409170	268409170	jfbencatel@sapo.pt	
	Ciladas	Presidente	Marcos Capelas	969581072	268969150	268969074	jfciladas@gmail.com	
	Nossa Senhora da Conceição e S. Bartolomeu	Presidente	Francisco Ameixa	963684099	268980505	268889248	conceicao.s.bartolomeu@gmail.com	
	Pardais	Presidente	Inácio Esperança	969095371	268449243	268447143	junta.pardais@sapo.pt	
ICNF	DCNF-ALT	Director	Olga Martins		266737370	266769329	olga.martins@icnf.pt	
		Coordenador de Prevenção Estrutural	Mafalda Veigas	910137885	266737370	266769329	mafalda.veigas@icnf.pt	
		Vigilantes da Natureza	Joao Caeiro			266737370	266769329	Joao.caeiro@icnf.pt
			Alexandre Mota					alexandre.mota@icnf.pt
Paulo Fernandes						paulo.fernandes@icnf.pt		
ANEPC	Comando Distrital de Operações de Socorro de Évora	Comandante Operacional Distrital	Maria João Rosado	968593943	266739400	266739404	codis.evora@prociv.pt	
		2º Comandante	Fábio Pontes	930506309			2codis.evora@prociv.pt	
		CMDF	Lilia Baptista			lilia.baptista@prociv.pt		
		Operador	SALOP		266739405/6	salop.evora@prociv.pt		



ENTIDADE	SERVIÇO	CARGO	RESPONSÁVEL	TELEMÓVEL	TELEFONE	FAX	EMAIL	
Regimento de Cavalaria 3	RC3	Sargento Ajudante	Joaquim Ferreira	916121550	268337600	268337605	rc3@mail.exercito.pt	
Centro de Saúde de Vila Viçosa	Outras entidades importantes	Coordenador	Dr. Jorge Rosa		268887200	268980232		
Guias Locais	Real Viçosa		Paulo Lobo	963167689				
	Grupo Caça e Pesca de São Romão		Rúben Ramos	967685158				
	Grupo Caça e Pesca de Bencatel	Presidente	Inácio Aires	917253772				
Infraestruturas de Portugal	Of. Ligação	POM	Paulo Pereira	913651497	212 879 572		paulo.jspereira@infraestruturasdeportugal.pt	
	Rodovia	CMDF	Nuno Anselmo	913361603	212879000	266769256	nuno.anselmo@infraestruturasdeportugal.pt	
	Ferrovias		Rui Teixeira	918912778			rui.teixeira@infraestruturasdeportugal.pt	
Direção Regional de Agricultura e Pescas		CMDF	Eng.º José Gusmão		268323145		jose.gusmao@drapal.min-agricultura.pt	
E-REDES	CMDF	Eng	Ricardo José Bonito Santana	938190958			ricardo.santana@e-redes.pt	
Instituto da Mobilidade e Transportes	CMDF	Diretor Regional	Joaquim Rodrigues	962877772			jsrodrigues@imt-ip.pt	
Agrupamento de Escolas de Vila Viçosa	Outras entidades importantes	Professor	Rui Sá	965543286				
Cruz Vermelha de Vila Viçosa	Outras entidades importantes	Presidente	Eduardo de Almeida		268889490		dvilavicoso@cruzvermelha.org.pt	
Cáritas Paroquial de Vila Viçosa	Outras entidades importantes	Presidente	Eng. Luís D. Oliveira Rodrigues	965805290	268980117		geral@caritasvilavicoso.pt; oliveirarodriguesluis@gmail.com	
Santa Casa da Misericórdia	Outras entidades importantes	Provedor	Dr. Jorge Rosa		268980299		scmvv@sapo.pt	
Rádios	Rádio Elvas	Orgão de comunicação social			268622044		radioelvas@radioelvas.com	
	Rádio Campanário				268980222	268999727	radio.campanario@clix.pt	
	Rádio Renascença Elvas					268628393	268628818	rr-elvas@rr-elvas.com
	Rádio Telefonía do Alentejo					268730415	268730416	telefonía@diariosul.pt
	Rádio Borba					268894580		radioborba@gmail.com
	Rc Alentejo					266509340	266509349	rcalentejo@gmail.com
Jornais	Diário do Sul				266730410	266730411	diariosul@diariosul.com.pt	
	Semanário "Brados do Alentejo"				266750554	266750559		
Corpo Nacional de Escutas 639	Outras entidades importantes		Fernando Pinto	967666747			fjm.pinto30@gmail.com	

Fonte: GTFI, 2021



### **3. SECTORES TERRITORIAIS DE DFCI E LOCAIS ESTRATÉGICOS DE ESTACIONAMENTO (LEE)**

A divisão do território em sectores de DFCI constitui uma medida de planeamento e execução das ações de vigilância e deteção, 1ª intervenção, combate, rescaldo e vigilância pós-incêndio.

Os sectores territoriais de DFCI definem parcelas contínuas do território municipal às quais são atribuídas, no âmbito da CMDF, responsabilidades quanto às ações referidas anteriormente.

Os locais estratégicos de estacionamento (LEE), integrados na rede de vigilância das redes municipais, distritais e regionais de DFCI, constituem pontos no território onde se considera óptimo o posicionamento de unidades de 1ª intervenção, garantindo o objetivo de máxima rapidez nessa intervenção e, secundariamente, os objetivos de vigilância e dissuasão eficazes.



### 3.1. Vigilância e Deteção

#### 3.1.1. Rede de vigilância e deteção de incêndios

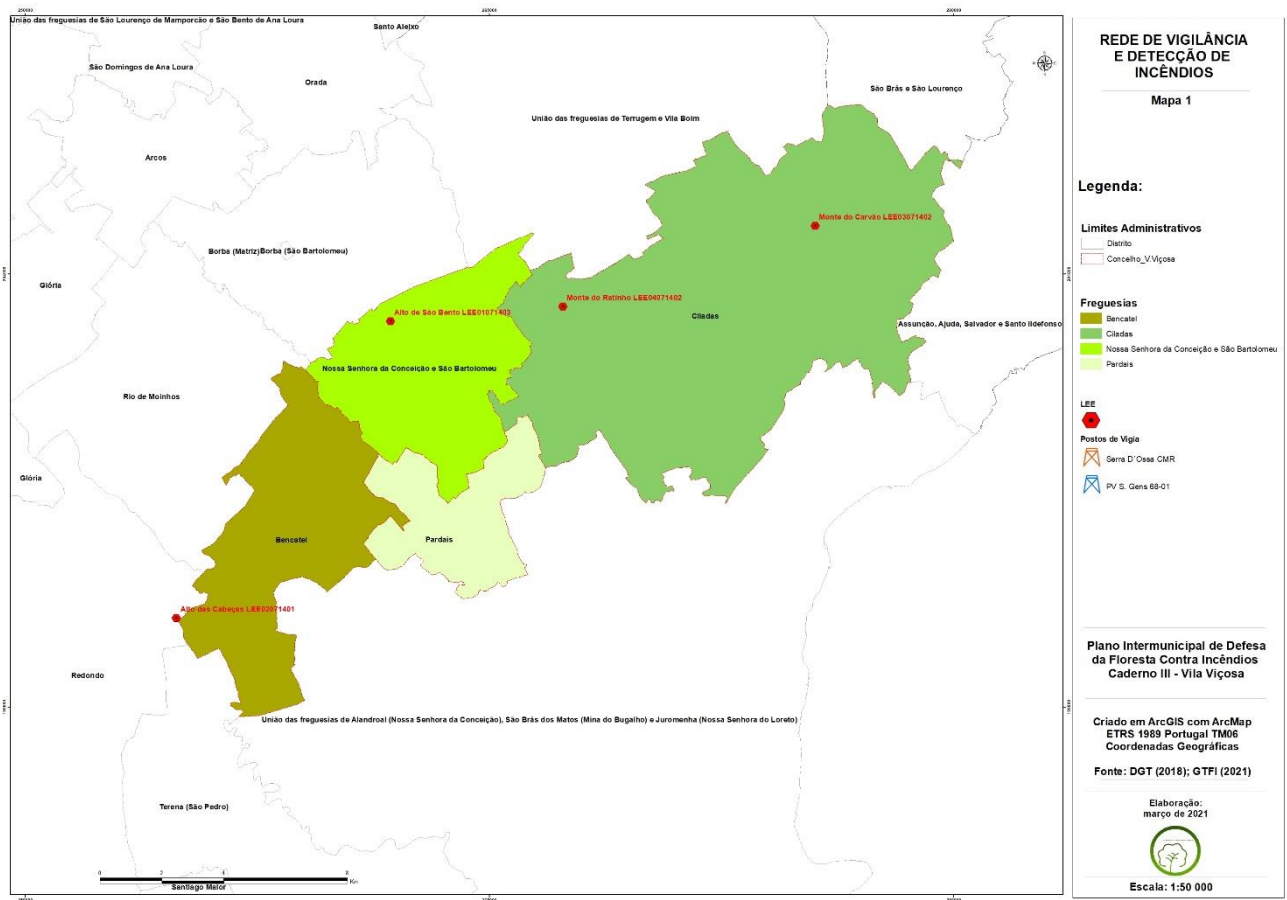

**Figura 2.** - Rede de Vigilância e Deteção de Incêndios do concelho de Vila Viçosa.



### 3.1.2. Sectores territoriais DFCI e LEE

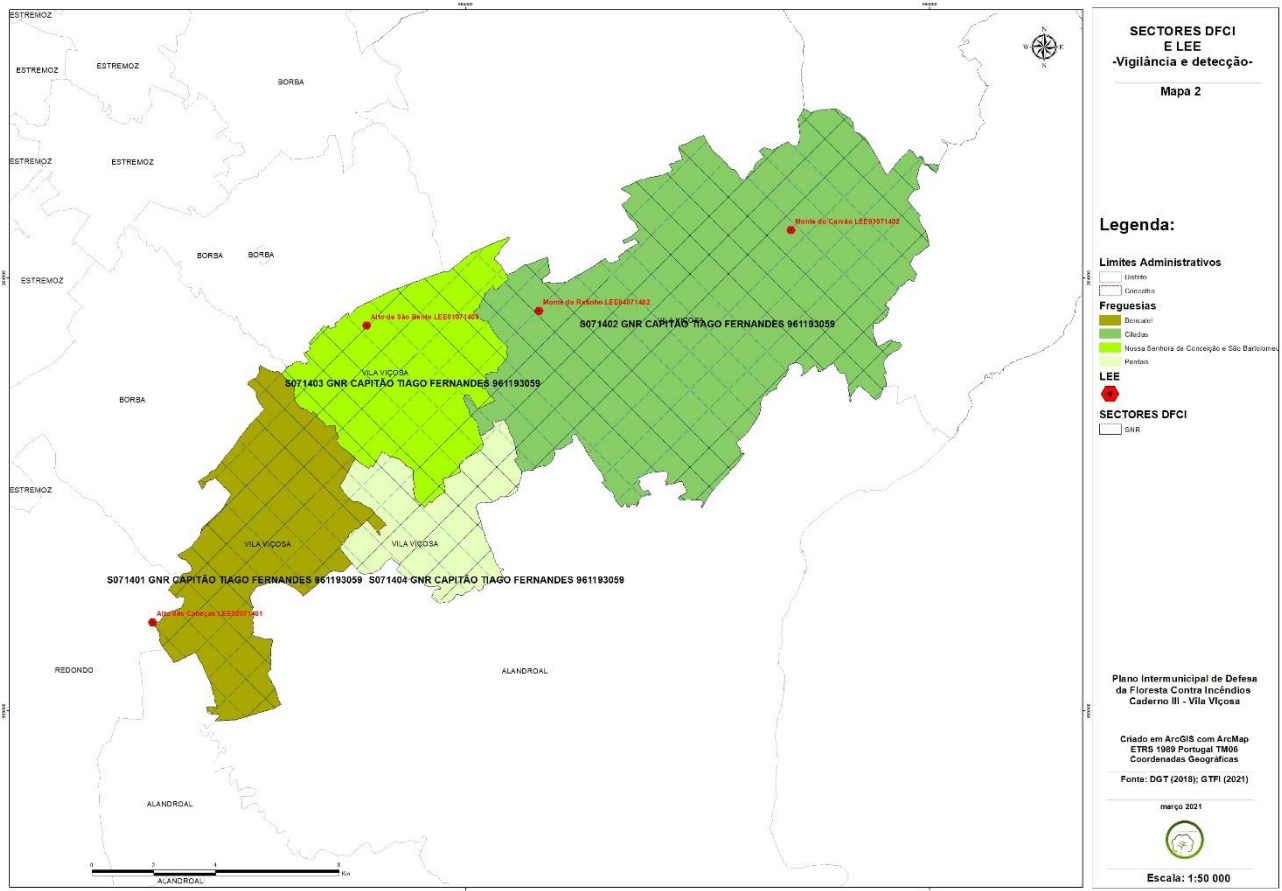

**Figura 3.** - Vigilância do concelho de Vila Viçosa - Sectores Territoriais de DFCI e Locais Estratégicos de Estacionamento (LEE).



### 3.2. 1ª Intervenção

#### 3.2.1 Sectores territoriais DFCCI e LEE

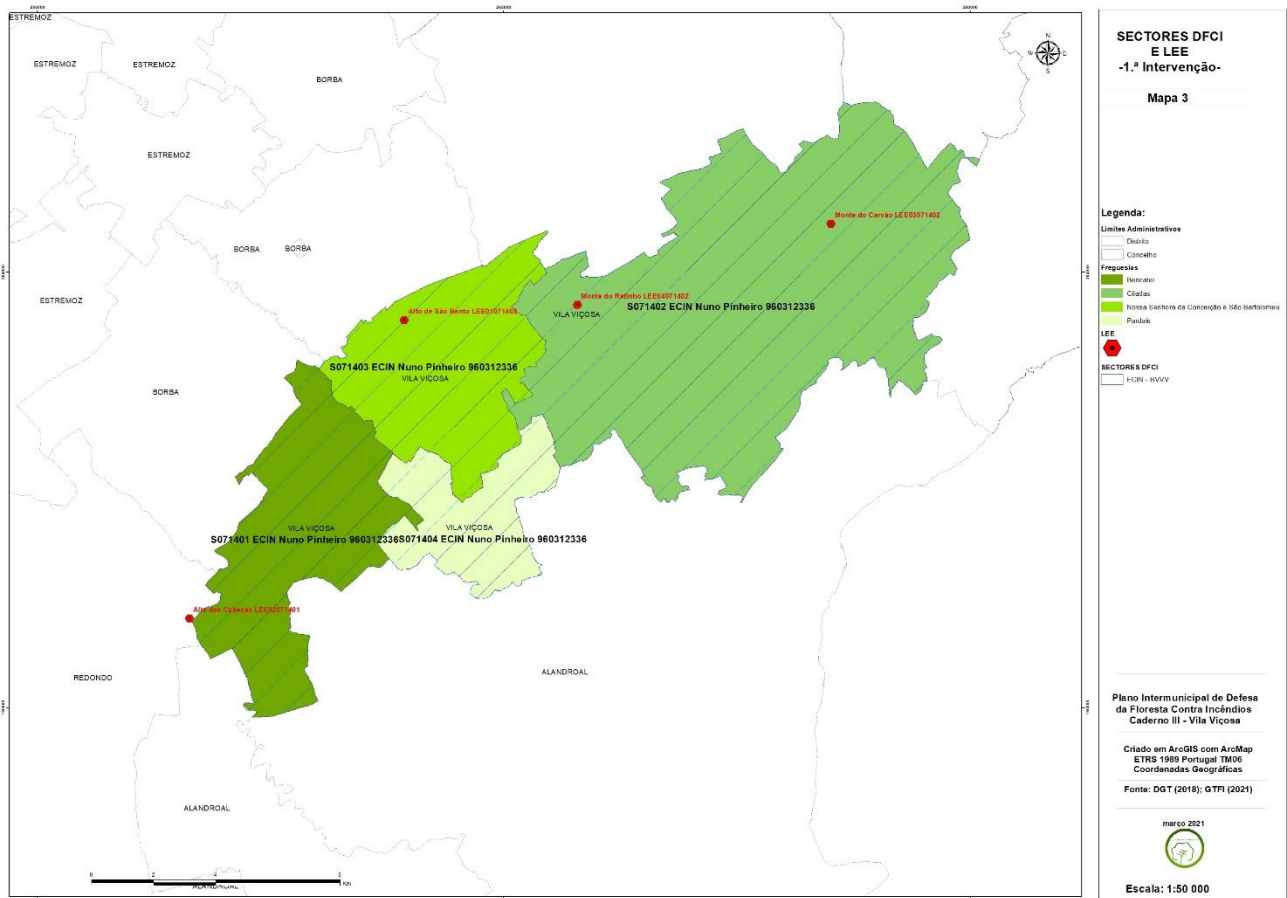

**Figura 4. - 1ª Intervenção do concelho de Vila Viçosa - Sectores Territoriais de DFCCI e Locais Estratégicos de Estacionamento (LEE).**





### 3.3. Combate

#### 3.3.1 Sectores territoriais DFCI e LEE

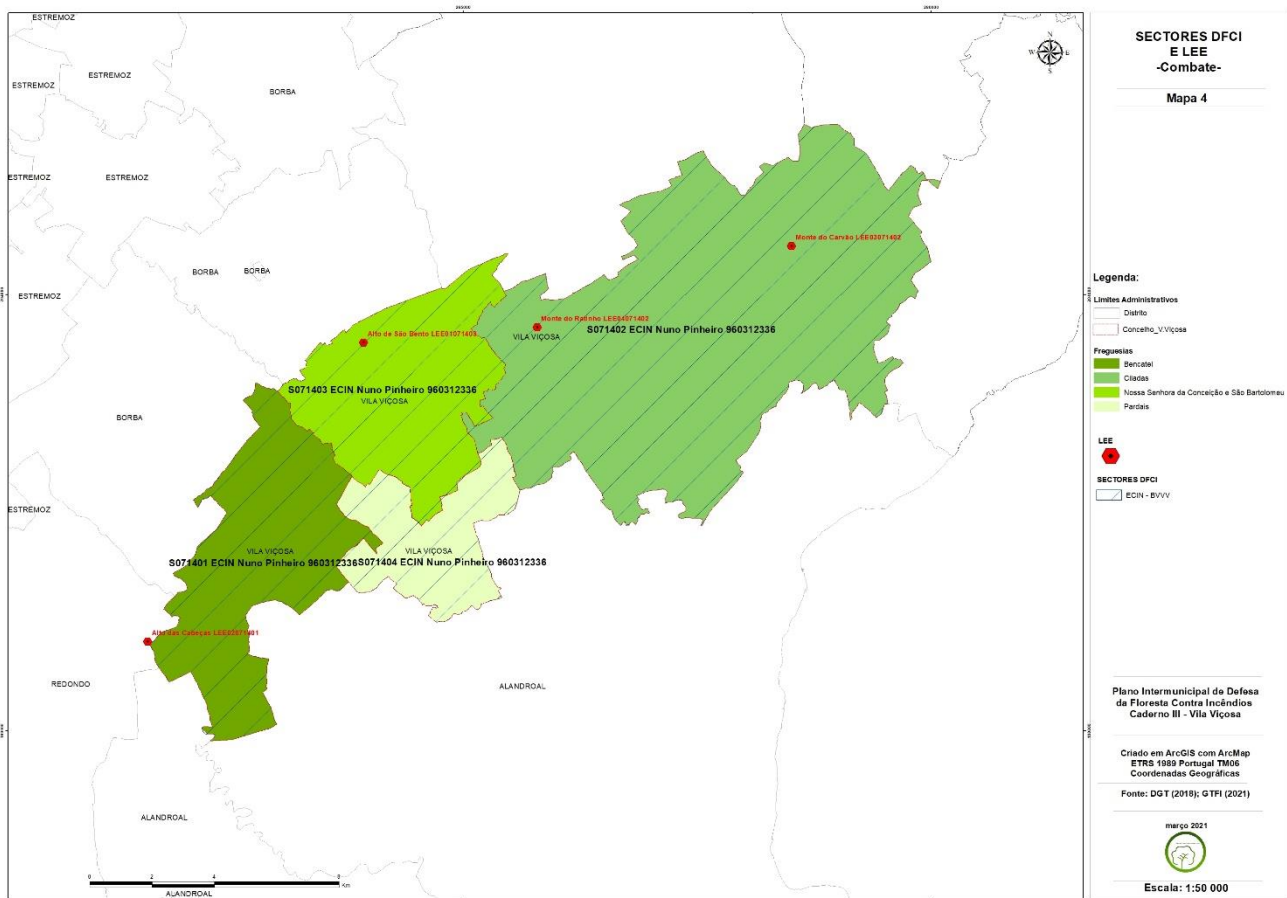

**Figura 5.** - Combate do concelho de Vila Viçosa - Sectores Territoriais de DFCI e Locais Estratégicos de Estacionamento (LEE).



### 3.4. Rescaldo e vigilância pós-incêndio

#### 3.4.1. Sectores territoriais DFCI e LEE

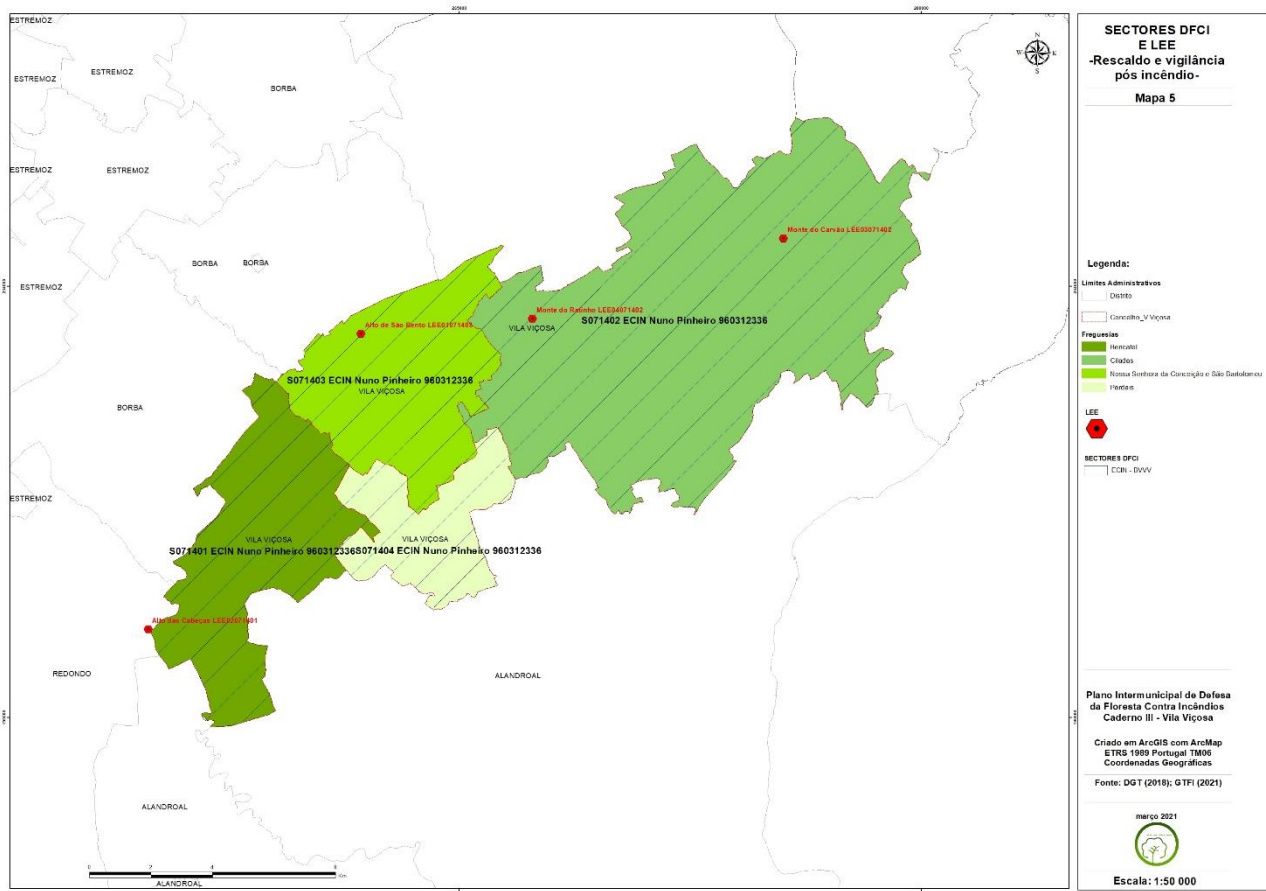

**Figura 6.** - Rescaldo e vigilância pós-incêndio do concelho de Vila Viçosa - Sectores Territoriais de DFCI e Locais Estratégicos de Estacionamento (LEE).



## 4. CARTOGRAFIA DE APOIO À DECISÃO

A representação cartográfica das redes DFCI constitui uma importante ferramenta de apoio à decisão nas ações de 1.ª intervenção, combate e rescaldo, procurando desta forma aumentar os níveis de segurança dos intervenientes. A construção de uma base cartográfica simples e expedita que integre os elementos mais importantes na DFCI constitui um elemento fundamental para uma leitura mais correta das condições e elementos que se encontram no terreno.

A CAD abrange a totalidade do concelho, sendo constituída por um conjunto de folhas e enquadrada sobre carta militar e ortofotomapa na escala 1/15 000.



### 4.1. Cartografia de apoio à decisão



Figura 7. - Apoio à decisão do concelho de Vila Viçosa.



## ***Anexos***

---

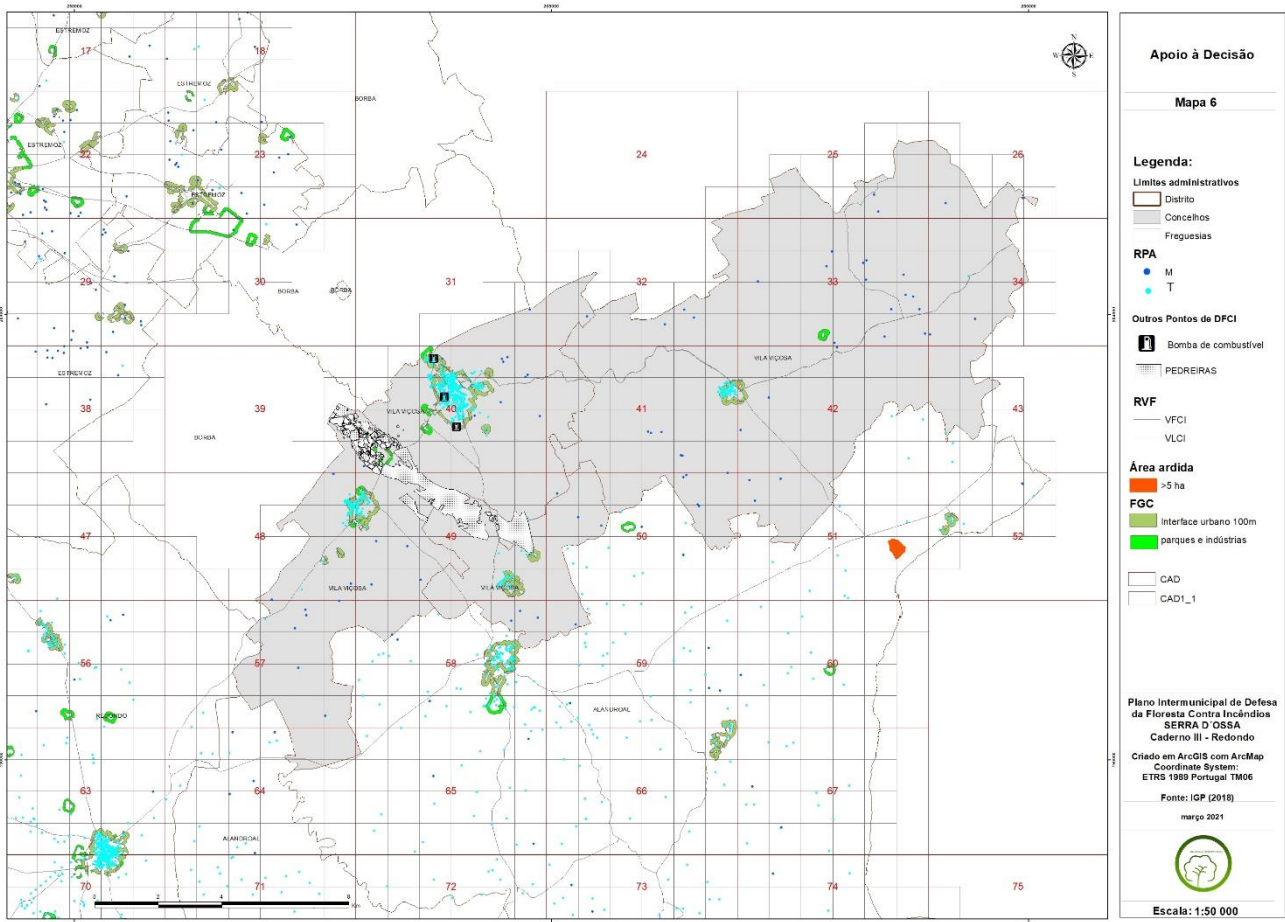
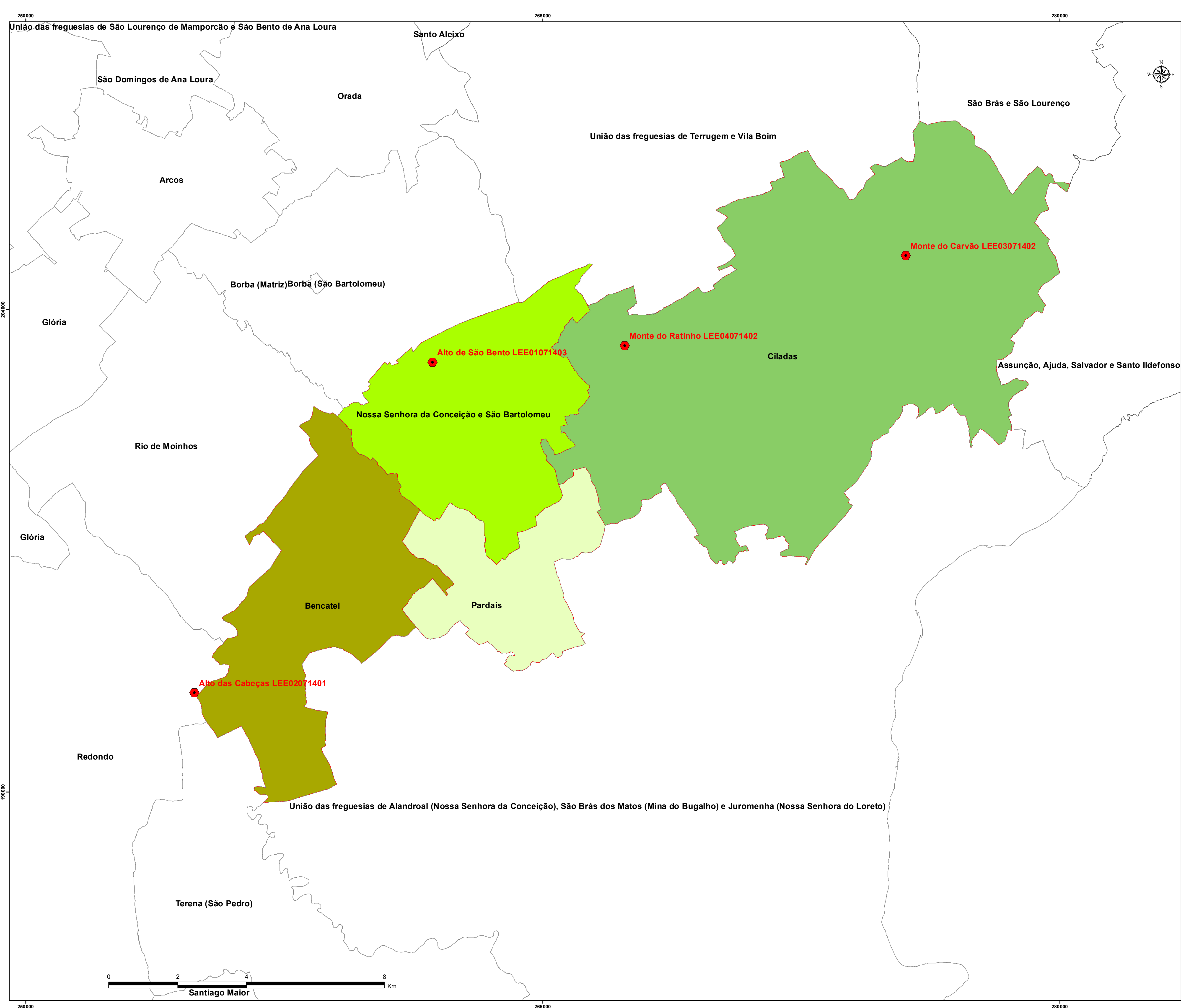



# REDE DE VIGILÂNCIA E DETECÇÃO DE INCÊNDIOS



Mapa 1

## Legenda:

### Limites Administrativos

-  Distrito
-  Concelho\_V.Viçosa

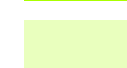

### Freguesias

-  Bencatel
-  Cíladas
-  Nossa Senhora da Conceição e São Bartolomeu
-  Pardais

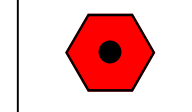
### LEE



### Postos de Vigia

-  Serra D'Ossa CMR
-  PV S. Gens 68-01

Plano Intermunicipal de Defesa da Floresta Contra Incêndios  
Caderno III - Vila Viçosa

Criado em ArcGIS com ArcMap  
ETRS 1989 Portugal TM06  
Coordenadas Geográficas

Fonte: DGT (2018); GTFI (2021)

Elaboração:  
março de 2021



Escala: 1:50 000

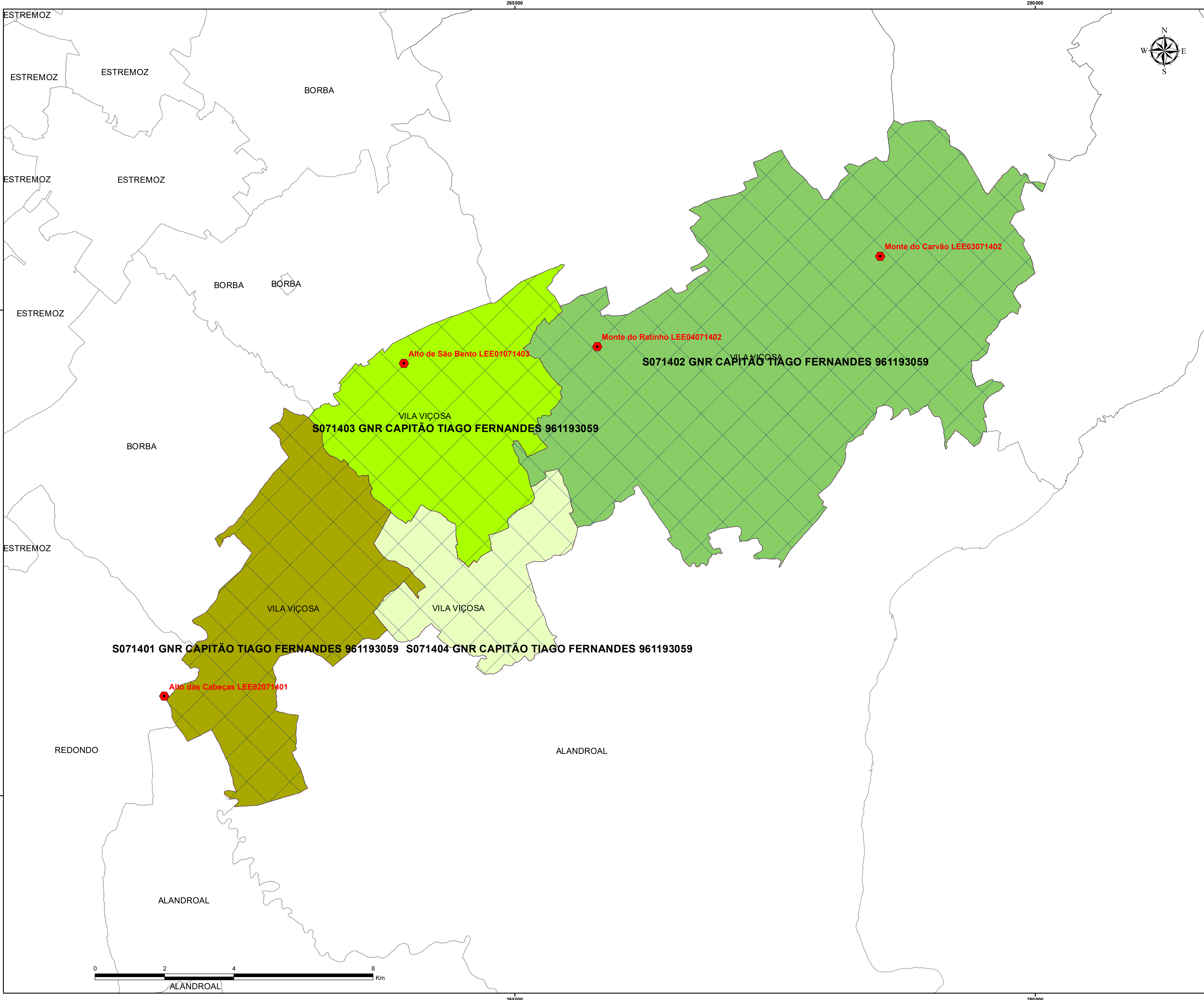



**SECTORES DFCI  
E LEE  
-Vigilância e detecção-**





**Mapa 2**

**Legenda:**

**Limites Administrativos**

-  Distrito
-  Concelho

**Freguesias**

-  Bencatel
-  Ciladas
-  Nossa Senhora da Conceição e São Bartolomeu
-  Pardais

**LEE**

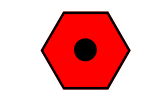

**SECTORES DFCI**

-  GNR

**Plano Intermunicipal de Defesa  
da Floresta Contra Incêndios  
Caderno III - Vila Viçosa**

Criado em ArcGIS com ArcMap  
ETRS 1989 Portugal TM06  
Coordenadas Geográficas

Fonte: DGT (2018); GTFI (2021)

março 2021



**Escala: 1:50 000**

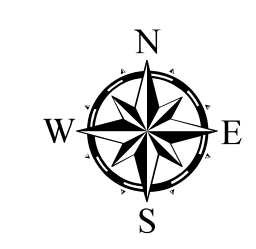

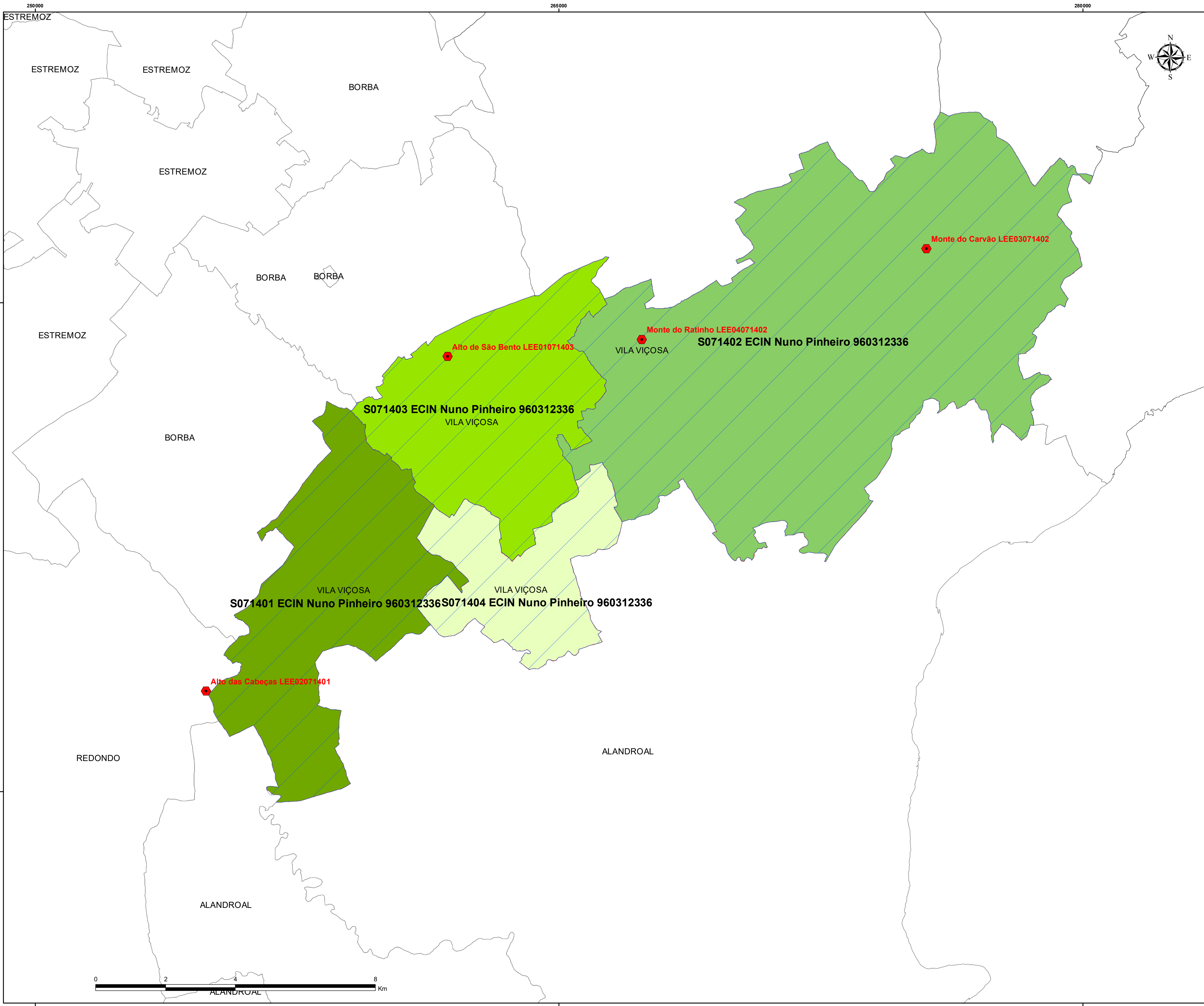

**SECTORES DFCI  
E LEE  
-1.ª Intervenção-**

**Mapa 3**

- Legenda:**
- Limites Administrativos**
- Distrito
  - Concelho
- Freguesias**
- Bencatel
  - Cildas
  - Nossa Senhora da Conceição e São Bartolomeu
  - Pardais
- LEE**
- LEE
- SECTORES DFCI**
- ECIN - BVVV

**Plano Intermunicipal de Defesa  
da Floresta Contra Incêndios  
Caderno III - Vila Viçosa**

Criado em ArcGIS com ArcMap  
ETRS 1989 Portugal TM06  
Coordenadas Geográficas

Fonte: DGT (2018); GTFI (2021)

março 2021



**Escala: 1:50 000**



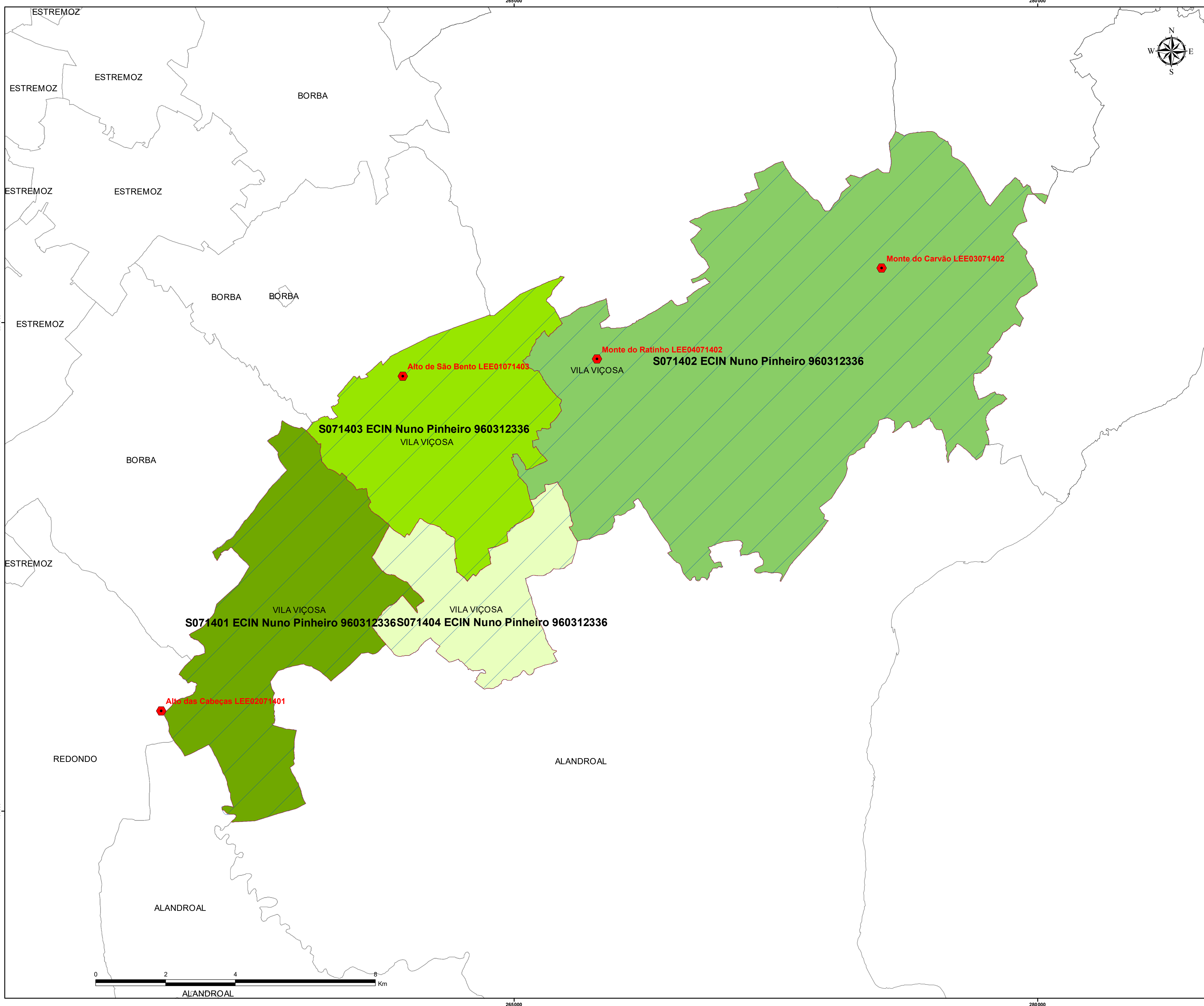

**SECTORES DFCI  
E LEE  
-Combate-**



**Mapa 4**

**Legenda:**

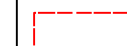
**Limites Administrativos**

-  Distrito
-  Concelho\_V.Viçosa

**Freguesias**

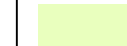
-  Bencatel
-  Cíladas
-  Nossa Senhora da Conceição e São Bartolomeu
-  Pardais

**LEE**

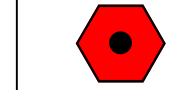

**SECTORES DFCI**

-  ECIN - BVVV

**Plano Intermunicipal de Defesa  
da Floresta Contra Incêndios  
Caderno III - Vila Viçosa**

Criado em ArcGIS com ArcMap  
ETRS 1989 Portugal TM06  
Coordenadas Geográficas

Fonte: DGT (2018); GTFI (2021)

março 2021



**Escala: 1:50 000**

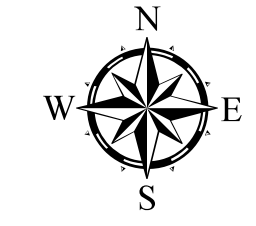

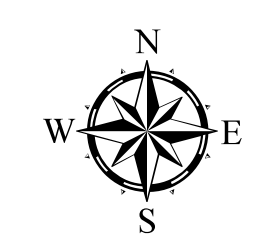
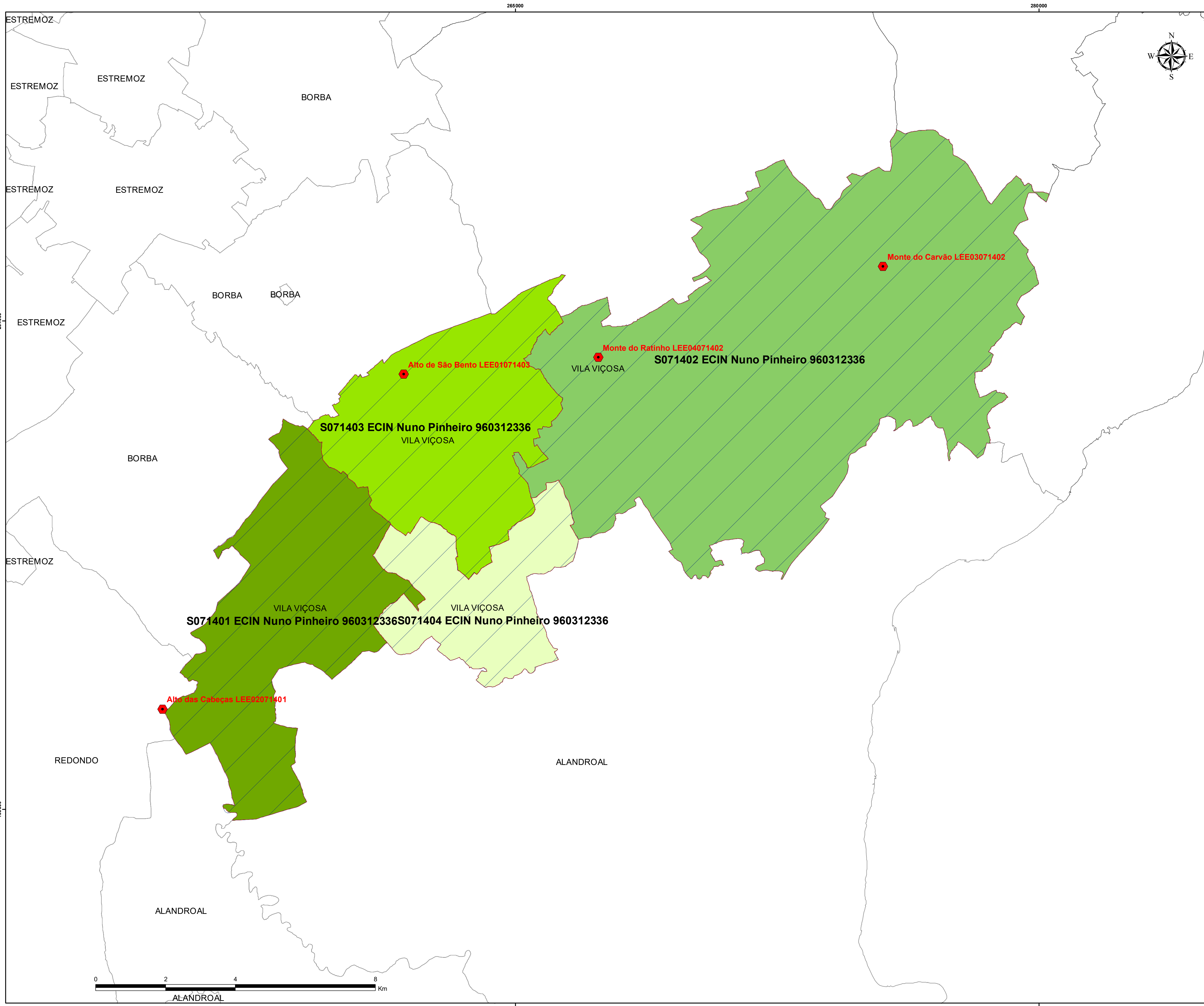



**SECTORES DFCI  
E LEE  
-Rescaldo e vigilância  
pós incêndio-**



**Mapa 5**

**Legenda:**

**Limites Administrativos**

-  Distrito
-  Concelho\_V.Viçosa

**Freguesias**

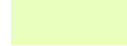
-  Bencatel
-  Ciladas
-  Nossa Senhora da Conceição e São Bartolomeu
-  Pardais

**LEE**

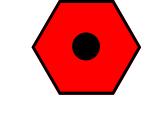

**SECTORES DFCI**

-  ECIN - BVVV

**Plano Intermunicipal de Defesa  
da Floresta Contra Incêndios  
Caderno III - Vila Viçosa**

Criado em ArcGIS com ArcMap  
ETRS 1989 Portugal TM06  
Coordenadas Geográficas

Fonte: DGT (2018); GTFI (2021)

março 2021



**Escala: 1:50 000**



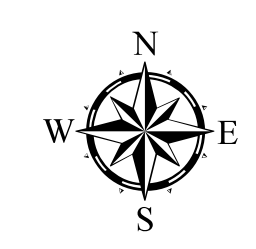
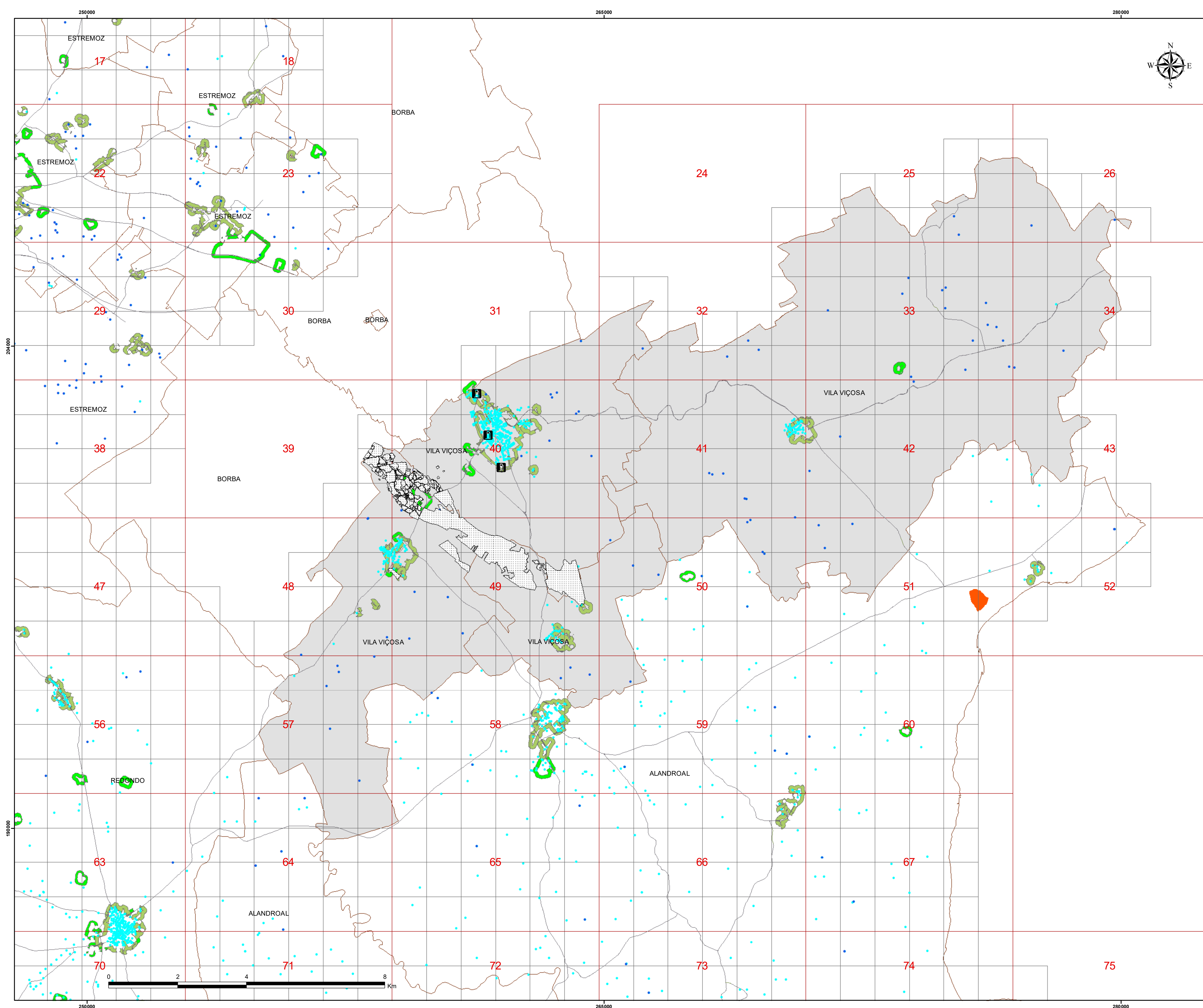



## Apoio à Decisão

### Mapa 6

#### Legenda:

##### Limites administrativos

-  Distrito
-  Concelhos
-  Freguesias

##### RPA

-  M
-  T

##### Outros Pontos de DFCl

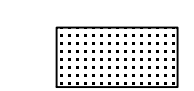
-  Bomba de combustível
-  PEDREIRAS



##### RVF



-  VFCI
-  VLCI

##### Área ardida

-  >5 ha

##### FGC

-  Interface urbano 100m
-  parques e indústrias

-  CAD
-  CAD1\_1

**Plano Intermunicipal de Defesa da Floresta Contra Incêndios**  
**SERRA D'OSSA**  
**Caderno III - Redondo**

Criado em ArcGIS com ArcMap  
 Coordinate System:  
 ETRS 1989 Portugal TM06

Fonte: IGP (2018)

março 2021



**Escala: 1:50 000**