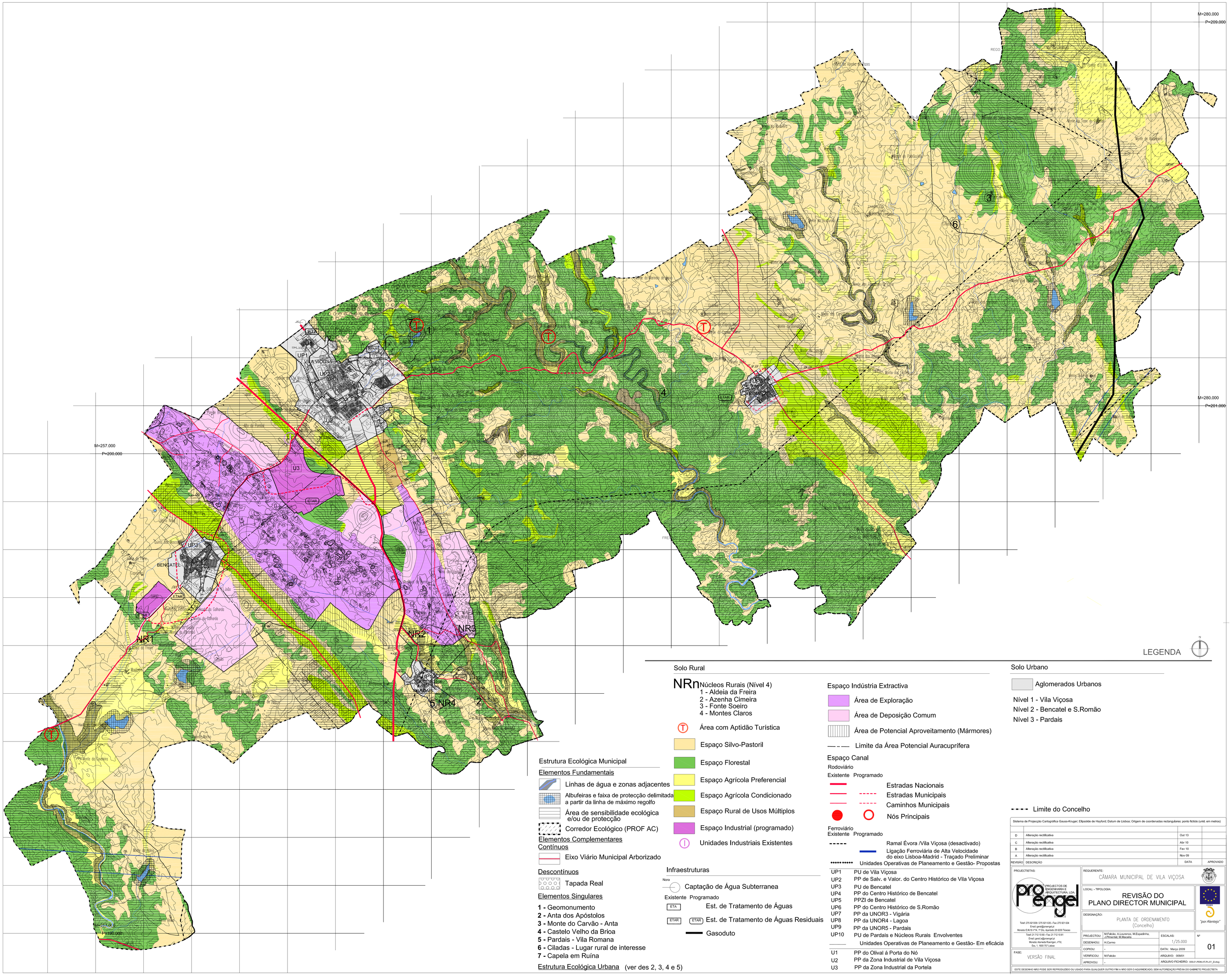

LEGENDA

Solo Rural

NRn Núcleos Rurais (Nível 4)
1 - Aldeia da Freira
2 - Azenha Cimeira
3 - Fonte Soeiro
4 - Montes Claros

Área com Aptidão Turística

Espaço Silvo-Pastoril

Espaço Florestal

Espaço Agrícola Preferencial

Espaço Agrícola Condicionado

Espaço Rural de Usos Múltiplos

Espaço Industrial (programado)

Unidades Industriais Existentes

Espaço Indústria Extractiva

Área de Exploração

Área de Deposição Comum

Área de Potencial Aproveitamento (Mármores)

Limite da Área Potencial Auracuprífera

Espaço Canal

Rodoviário

Existente Programado

Estradas Nacionais

Estradas Municipais

Caminhos Municipais

Nós Principais

Ferroviário

Existente Programado

Ramal Évora /Vila Viçosa (desactivado)

Ligação Ferroviária de Alta Velocidade do eixo Lisboa-Madrid - Traçado Preliminar

Unidades Operativas de Planeamento e Gestão- Propostas

UP1	PU de Vila Viçosa
UP2	PP de Salv. e Valor. do Centro Histórico de Vila Viçosa
UP3	PU de Bencatel
UP4	PP do Centro Histórico de Bencatel
UP5	PPZI de Bencatel
UP6	PP do Centro Histórico de S.Romão
UP7	PP da UNOR3 - Vigária
UP8	PP da UNOR4 - Lagoa
UP9	PP da UNOR5 - Pardais
UP10	PU de Pardais e Núcleos Rurais Envolventes

Unidades Operativas de Planeamento e Gestão- Em eficácia

U1	PP do Olival á Porta do Nó
U2	PP da Zona Industrial de Vila Viçosa
U3	PP da Zona Industrial da Portela

Solo Urbano

Aglomerados Urbanos

Nível 1 - Vila Viçosa
Nível 2 - Bencatel e S.Romão
Nível 3 - Pardais

Limite do Concelho

Estrutura Ecológica Municipal

Elementos Fundamentais

Linhas de água e zonas adjacentes

Albufeiras e faixa de protecção delimitada a partir da linha de máximo regolfo

Área de sensibilidade ecológica e/ou de protecção

Corredor Ecológico (PROF AC)

Elementos Complementares

Contínuos

Eixo Viário Municipal Arborizado

Descontínuos

Tapada Real

Elementos Singulares

1 - Geomonumento
2 - Anta dos Apóstolos
3 - Monte do Carvão - Anta
4 - Castelo Velho da Brioa
5 - Pardais - Vila Romana
6 - Ciladas - Lugar rural de interesse
7 - Capela em Ruína

Estrutura Ecológica Urbana (ver des 2, 3, 4 e 5)

Infraestruturas

Nora

Captação de Água Subterranea

Existente Programado

ETA Est. de Tratamento de Águas

ETAR Est. de Tratamento de Águas Residuais

Gasoduto

Sistema de Projecção Cartográfica Gauss-Kruger; Elipsóide de Hayford; Datum de Lisboa; Origem de coordenadas rectangulares: ponto fictício (unid. em metros)

REVISÃO	DESCRIÇÃO	DATA	APROVADO
D	Alteração rectificativa	Out 13	
C	Alteração rectificativa	Abr 10	
B	Alteração rectificativa	Fev 10	
A	Alteração rectificativa	Nov 09	

PROJECTISTAS:

PROJECTOS DE ENGENHARIA E ARQUITECTURA, LDA.

Telef: 275 921309 / 275 921 638 – Fax: 275 921 634
Email: geral@prengel.pt
Morada: E.N.10 n°14, 1º Dto. Apartado 28 6200 Teixoso

Telef: 21 712 10 80 – Fax: 21 712 10 81
Email: geral.lx@prengel.pt
Morada: Alameda Roentgen, n°74
Esc. 1, 1600 757 Lisboa

FASE: VERSÃO FINAL

REQUERENTE: CÂMARA MUNICIPAL DE VILA VIÇOSA

LOCAL: - TIPOLOGIA: REVISÃO DO PLANO DIRECTOR MUNICIPAL

DESIGNAÇÃO: PLANTA DE ORDENAMENTO (Concelho)

"por Alentejo"

PROJECTOU:	M.Falcão, A.Lourenço, M.Espadinha, J.Pimentel, M.Macieira	ESCALAS: 1/25.000	Nº 01
DESENHOU:	H.Carmo		
COPIOU:	-	DATA: Março 2009	
VERIFICOU:	M.Falcão	ARQUIVO: 009/01	
APROVOU:	-	ARQUIVO FICHEIRO: 009-01-PDM-AT-PL-01_01.dwg	

ESTE DESENHO NÃO PODE SER REPRODUZIDO OU USADO PARA QUALQUER OUTRO FIM A NÃO SER O AQUI INDICADO, SEM AUTORIZAÇÃO PRÉVIA DO GABINETE PROJECTISTA